

議案第 32 号

平成27年度一般会計予算

大阪府藤井寺市

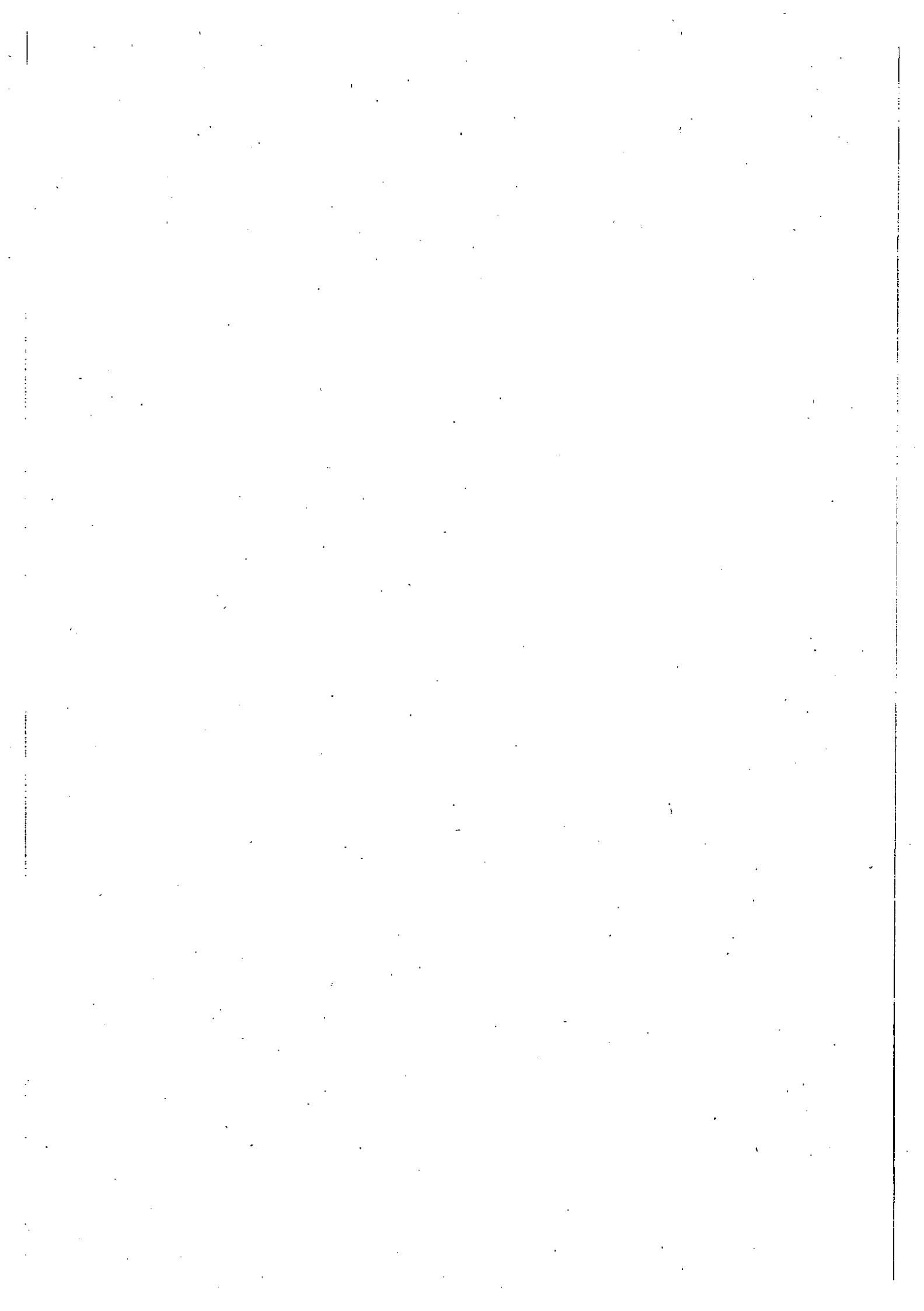

歳出予算科目「目」別目次

名 称	ページ	名 称	ページ
<款1. 議会費>		府議会議員選挙費	86
議会費	42	市議市長選挙費	88
<款2. 総務費>		府知事選挙費	90
一般管理費	44	青地井手口土地改良区	92
会計管理費	50	総代会総代選挙費	
企画費	50	統計調査総務費	92
世界遺産推進費	52	基幹統計費	94
事務管理費	52	国勢調査費	94
市民協働推進費	54	監査委員費	96
地域振興費	56	<款3. 民生費>	
消費者行政費	56	社会福祉総務費	98
広報費	58	老人福祉費	100
広聴・相談費	58	障害福祉費	104
男女共同参画社会推進事業費	60	老人福祉センター費	108
職員研修費	60	国民年金費	108
職員福利厚生費	60	福祉会館費	110
国際化推進費	62	介護福祉費	110
文化振興費	62	老人保健費	110
文書費	62	臨時福祉給付金費	110
財産管理費	64	生活困窮者自立支援費	112
車両管理費	66	児童福祉総務費	114
用地対策費	68	児童措置費	116
集中管理費	68	保育所費	120
財政管理費	68	こども園費	122
病院事業会計繰出費	68	親子教室事業費	124
公共下水道事業特別会計繰出費	68	子育て世帯臨時特例給付金費	124
国民健康保険特別会計繰出費	70	生活保護総務費	126
介護保険特別会計繰出費	70	扶助費	128
後期高齢者医療特別会計繰出費	70	<款4. 衛生費>	
水道事業会計繰出費	70	衛生総務費	128
市民総合会館費	70	老人保健事業費	132
支所費	70	予防費	134
公害対策費	72	保健センター費	136
防犯対策費	72	休日急病診療所費	136
災害対策費	72	環境衛生費	138
公平委員会費	74	葬儀費	138
税務総務費	76	火葬場費	138
賦課徴収費	78	訪問看護ステーション費	140
戸籍住民基本台帳費	80	清掃総務費	142
住民情報費	82	塵芥収集費	144
選挙管理委員会費	82		
選挙啓発費	84		

歳出予算科目「目」別目次

名 称	ページ	名 称	ページ
<款5. 農林水産業費>		文化財保護費	196
農業委員会費	144	図書館費	198
農業総務費	146	保健体育総務費	200
農業振興費	146	市民総合体育館費	204
土地改良費	148		
<款6. 商工費>		<款10. 公債費>	
商工総務費	148	元金	204
中小企業振興費	150	利子	206
観光振興費	150		
<款7. 土木費>		<款11. 諸支出金>	
土木総務費	152	基金費	206
環境整備費	154		
道路橋りょう総務費	156	<款12. 予備費>	
道路新設改良費	156	予備費	206
交通安全対策事業費	158		
河川管理費	158		
都市計画総務費	160		
緑化推進費	162		
公園費	162		
下排水費	164		
藤井寺駅周辺整備推進費	166		
住宅管理費	168		
<款8. 消防費>			
常備消防費	168		
非常備消防費	168		
水防費	170		
<款9. 教育費>			
教育委員会費	170		
事務局費	172		
教育研究費	176		
学校給食費	178		
学校管理費 (小学校費)	178		
教育振興費 (小学校費)	182		
学校管理費 (中学校費)	182		
教育振興費 (中学校費)	184		
幼稚園費	186		
社会教育総務費	188		
公民館費	190		
青少年総合対策費	190		
生涯学習センター費	192		

平成27年度藤井寺市一般会計予算

平成27年度藤井寺市の一般会計の予算は、次に定めるところによる。

(歳入歳出予算)

第1条 歳入歳出予算の総額は、歳入歳出それぞれ23,457,000千円と定める。

2 歳入歳出予算の款項の区分及び当該区分ごとの金額は、「第1表 歳入歳出予算」による。

(債務負担行為)

第2条 地方自治法第214条の規定により債務を負担する行為をすることができる事項、期間及び限度額は、「第2表 債務負担行為」による。

(地方債)

第3条 地方自治法第230条第1項の規定により起こすことができる地方債の起債の目的、限度額、起債の方法、利率及び償還の方法は、「第3表 地方債」による。

(一時借入金)

第4条 地方自治法第235条の3第2項の規定による一時借入金の借入れの最高額は、3,000,000千円と定める。

(歳出予算の流用)

第5条 地方自治法第220条第2項ただし書の規定により歳出予算の各項の経費の金額を流用することができる場合は、次のとおりと定める。

(1) 各項に計上した給料、職員手当等及び共済費（賃金に係る共済費を除く。）に係る予算額に過不足を生じた場合における同一款内でのこれらの経費の各項の間の流用

平成27年2月27日提出

藤井寺市長 國下 和男

第 1 表 歳入歳出予算

1 歳入

(単位：千円)

款	項	金額
1 市 税		7,554,032
	1 市民税	3,628,050
	2 固定資産税	2,794,807
	3 軽自動車税	76,357
	4 市たばこ税	388,185
	5 都市計画税	666,633
2 地方譲与税		102,155
	1 地方揮発油譲与税	31,133
	2 自動車重量譲与税	71,022
3 利子割交付金		33,786
	1 利子割交付金	33,786
4 配当割交付金		98,794
	1 配当割交付金	98,794
5 株式等譲渡所得割交付金		33,067
	1 株式等譲渡所得割交付金	33,067
6 地方消費税交付金		996,908
	1 地方消費税交付金	996,908
7 自動車取得税交付金		58,701
	1 自動車取得税交付金	58,701
8 地方特例交付金		53,523
	1 地方特例交付金	53,523
9 地方交付税		4,245,072
	1 地方交付税	4,245,072
10 交通安全対策特別交付金		10,000
	1 交通安全対策特別交付金	10,000
11 分担金及び負担金		318,941
	1 負担金	318,941
12 使用料及び手数料		305,393
	1 使用料	255,405
	2 手数料	49,988
13 国庫支出金		4,461,358

2 歳 出

(単位：千円)

款	項	金 額
1 議会費		230,536
	1 議会費	230,536
2 総務費		5,879,328
	1 総務管理費	5,298,898
	2 徴税費	221,387
	3 戸籍住民基本台帳費	159,685
	4 選挙費	151,736
	5 統計調査費	32,791
	6 監査委員費	14,831
3 民生費		10,190,623
	1 社会福祉費	2,823,332
	2 児童福祉費	4,392,356
	3 生活保護費	2,974,935
4 衛生費		1,863,810
	1 保健衛生費	683,810
	2 清掃費	1,180,000
5 農林水産業費		43,409
	1 農業費	43,409
6 商工費		66,801
	1 商工費	66,801
7 土木費		887,888
	1 土木管理費	177,155
	2 道路橋りょう費	187,194
	3 河川費	255
	4 都市計画費	523,184
	5 住宅費	100
8 消防費		779,326
	1 消防費	779,326
9 教育費		2,238,726
	1 教育総務費	585,894
	2 小学校費	523,283

第2表 債務負担行為

事 項	期 間	限 度 額
都市計画マスタープラン策定業務	平成27年度～平成28年度	10,152千円
平成30年度固定資産税(土地)の評価替え及び平成28年度から平成30年度時点修正に係る評価等検討業務	平成27年度～平成29年度	8,574千円

第3表 地方債

起債の目的	限度額(千円)	起債の方法	利率	債選の方法				その他
				資金の区分	債選期限	内据置期間	債選の方法	
災害援護資金貸付金	千円 600	普通貸借	3.0%	大阪府	10年	3年	年賦又は半年賦元利均等償還	左記の条件の範囲内において借入先に関する条件がある場合その条件に従うことができる。
一般単独事業	459,200	普通貸借 又は 証券発行	6.0%以内 [但し、利率見直し方式で借り入れられる政府資金及び地方公共団体基金積立機構資金に於いて、利率の見直しを行った後において、は、当該見直し後の利率]	政府 その他	20年 以内	5年 以内	年賦又は半年賦元利均等、元金均等又は当初の借入額の3%以上を半年賦ごとに償還	左記の条件の範囲内において借入先に関する条件がある場合その条件に従うことができる。但し、財政の都合により償還期限及び据置期間を短縮し、若しくは繰上償還又は低利に借換えることができる。
公共事業等	70,400	普通貸借 又は 証券発行	同上	同上	20年 以内	5年 以内	同上	同上
地方道路等整備事業	45,900	普通貸借 又は 証券発行	同上	同上	20年 以内	5年 以内	同上	同上
学校教育施設等整備事業	188,500	普通貸借 又は 証券発行	同上	同上	25年 以内	3年 以内	同上	同上
社会福祉施設整備事業債	12,800	普通貸借 又は 証券発行	同上	同上	20年 以内	3年 以内	同上	同上
臨時財政対策債	989,300	普通貸借 又は 証券発行	同上	同上	20年 以内	3年 以内	同上	同上
合計	1,766,700							

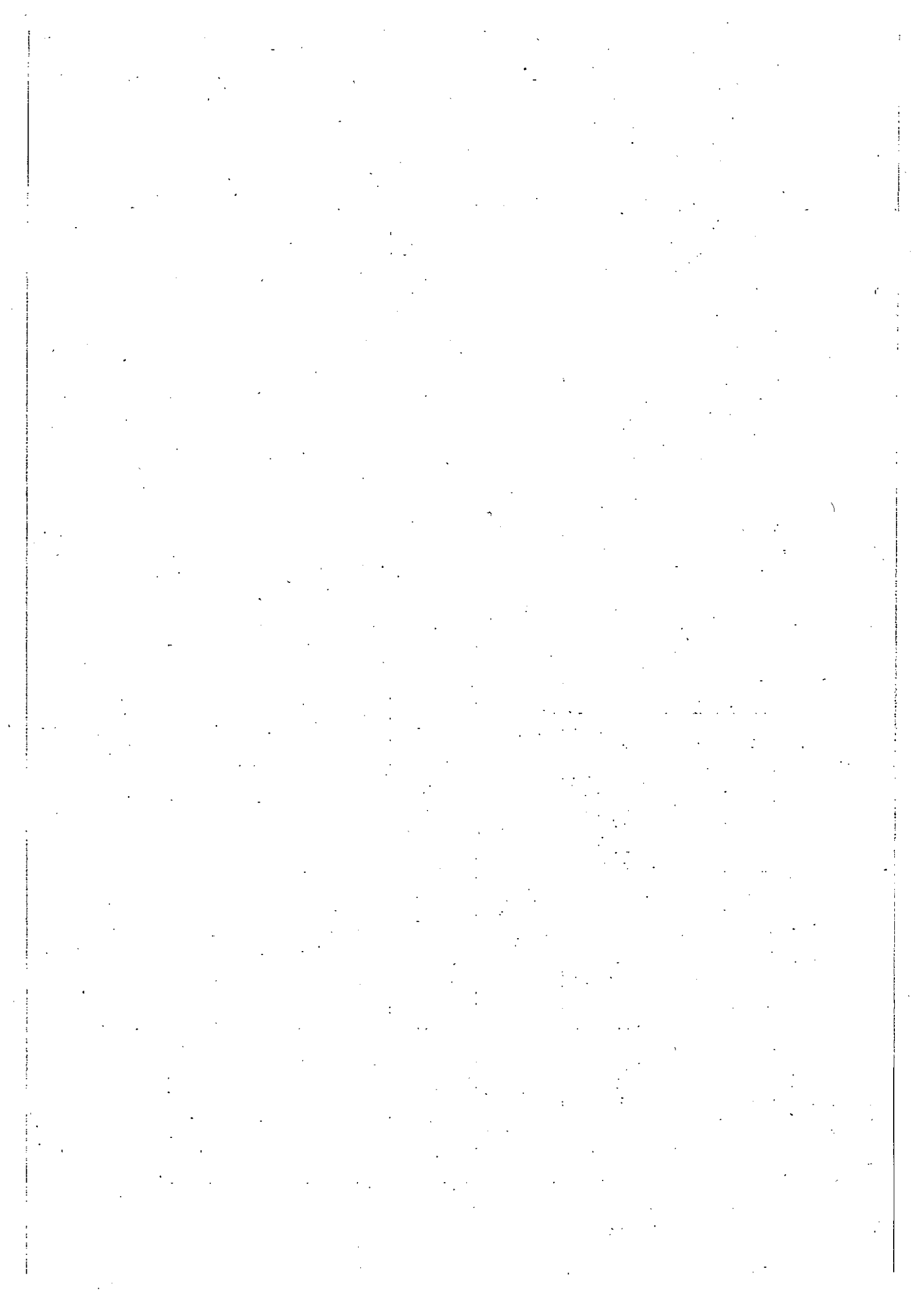

歲入歲出予算事項別明細書

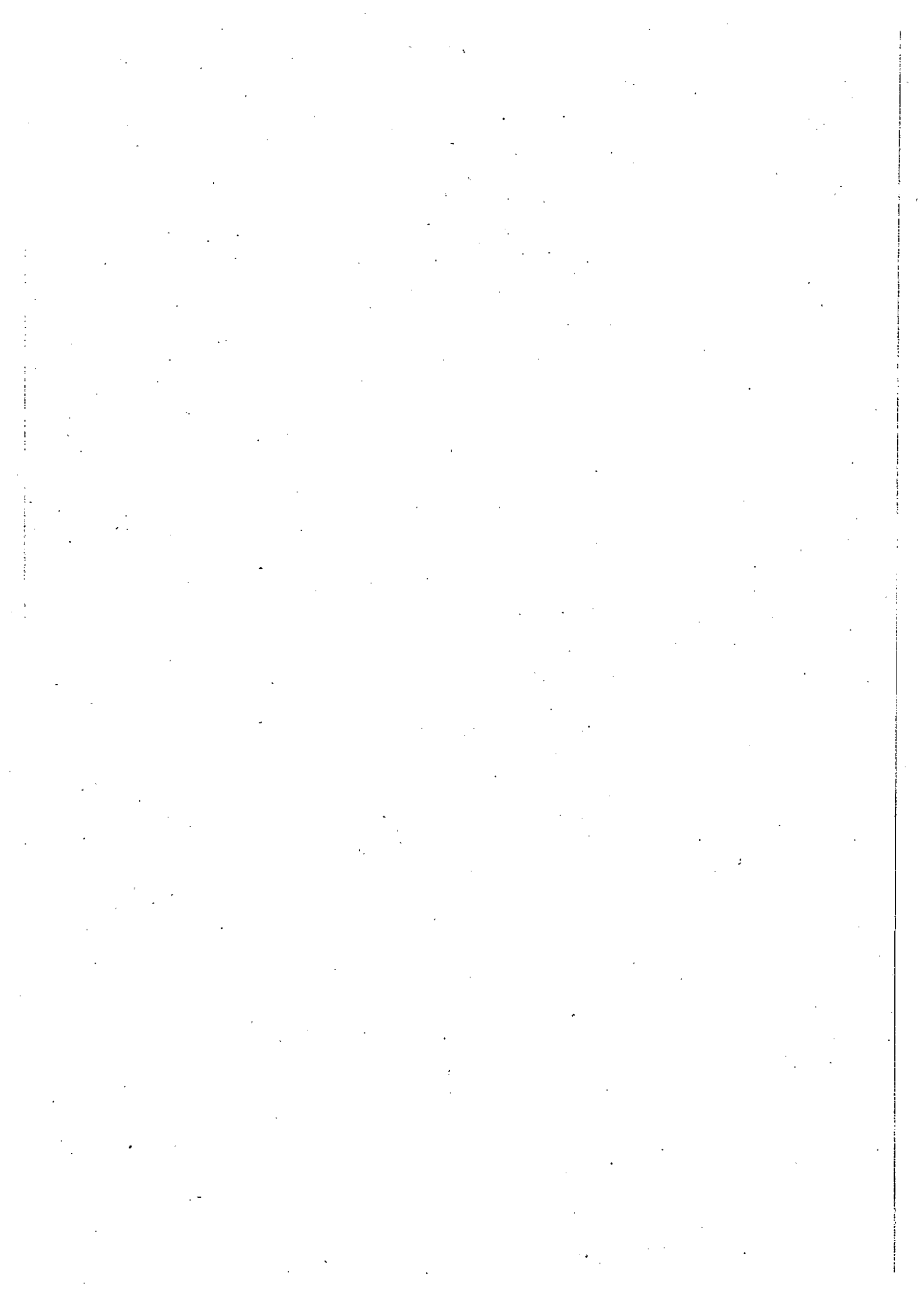

(歳出)

款	本年度予算額	前年度予算額	比較
1 議会費	230,536	226,830	3,706
2 総務費	5,879,328	5,659,268	220,060
3 民生費	10,190,823	10,536,065	△345,442
4 衛生費	1,863,810	1,941,636	△77,826
5 農林水産業費	43,409	41,472	1,937
6 商工費	66,801	80,126	△13,325
7 土木費	887,888	810,405	77,483
8 消防費	779,326	740,413	38,913
9 教育費	2,238,726	2,098,715	140,011
10 公債費	1,226,553	1,295,069	△68,516
11 諸支出金	30,000	1	29,999
12 予備費	20,000	20,000	0
歳出合計	23,457,000	23,450,000	7,000

(単位:千円)

本年度予算額の財源内訳				
特定財源				一般財源
国庫支出金	府支出金	地方債	その他	
				230,536
105,048	531,327	7,000	159,372	5,076,581
4,200,632	904,552	345,200	389,168	4,351,071
5,005	2,250		93,748	1,762,807
	856		1,246	41,307
	181			66,620
72,766	3,775	211,800	90,230	509,317
	1,050		10,809	767,467
75,971	30,609	213,400	84,099	1,834,647
1,936				1,224,617
			30,000	
				20,000
4,461,358	1,474,600	777,400	858,672	15,884,970

2 歳 入

(款) 1 市 税
(項) 1 市 民 税

款	項	目	名 称	本 年 度	前 年 度	比 較	
1			市 税	7,554,032	7,980,977	△426,945	
	1		市 民 税	3,628,050	3,868,794	△240,744	
		1		個 人	3,165,401	3,310,619	△145,218
		2		法 人	462,649	558,175	△95,526
	2			固 定 資 産 税	2,794,807	2,932,797	△137,990
		1		固 定 資 産 税	2,762,815	2,900,538	△137,723
			2		国 有 資 産 等 所 在 市 町 村 交 付 金	31,992	32,259
	3			軽自動車税	76,357	67,555	8,802
		1		軽自動車税	76,357	67,555	8,802
	4			市たばこ税	388,185	414,294	△26,109
		1		市たばこ税	388,185	414,294	△26,109
	5			都市計画税	666,633	697,537	△30,904
		1		都市計画税	666,633	697,537	△30,904
	2			地方譲与税	102,155	104,664	△2,509
1			地方揮発油譲与税	31,133	31,671	△538	
		1		地方揮発油譲与税	31,133	31,671	△538
2			自動車重量譲与税	71,022	72,993	△1,971	
	1		自動車重量譲与税	71,022	72,993	△1,971	
3			利子割交付金	33,786	36,019	△2,233	
	1		利子割交付金	33,786	36,019	△2,233	

(単位：千円)

節		説明	
区分	金額		
1 現年課税分	3,118,228	均等割 所得割	96,258 3,021,970
2 滞納繰越分	47,173	滞納繰越分	47,173
1 現年課税分	440,704	均等割 法人税割	123,128 317,576
2 滞納繰越分	21,945	滞納繰越分	21,945
1 現年課税分	2,716,840	土地 家屋 償却資産	1,273,528 1,202,866 240,446
2 滞納繰越分	45,975	滞納繰越分	45,975
1 現年課税分	31,992	国有資産等所在市町村交付金	31,992
1 現年課税分	75,106	現年課税分	75,106
2 滞納繰越分	1,251	滞納繰越分	1,251
1 現年課税分	388,185	市たばこ税	388,185
1 現年課税分	654,544	土地 家屋	385,546 268,998
2 滞納繰越分	12,089	滞納繰越分	12,089
1 地方揮発油 譲与税	31,133	地方揮発油譲与税	31,133
1 自動車重量 譲与税	71,022	自動車重量譲与税	71,022

(款) 3 利子割交付金
(項) 1 利子割交付金

款	項	目	名 称	本 年 度	前 年 度	比 較
		1	利子割交付金	33,786	36,019	△2,233
4			配当割交付金	98,794	66,260	32,534
	1		配当割交付金	98,794	66,260	32,534
		1	配当割交付金	98,794	66,260	32,534
5			株式等譲渡所得割交付金	33,067	24,278	8,789
	1		株式等譲渡所得割交付金	33,067	24,278	8,789
		1	株式等譲渡所得割交付金	33,067	24,278	8,789
6			地方消費税交付金	996,908	651,574	345,334
	1		地方消費税交付金	996,908	651,574	345,334
		1	地方消費税交付金	996,908	651,574	345,334
7			自動車取得税交付金	58,701	46,811	11,890
	1		自動車取得税交付金	58,701	46,811	11,890
		1	自動車取得税交付金	58,701	46,811	11,890
8			地方特例交付金	53,523	59,123	△5,600
	1		地方特例交付金	53,523	59,123	△5,600
		1	地方特例交付金	53,523	59,123	△5,600
9			地方交付税	4,245,072	4,073,896	171,176
	1		地方交付税	4,245,072	4,073,896	171,176
		1	地方交付税	4,245,072	4,073,896	171,176
10			交通安全対策特別交付金	10,000	12,000	△2,000
	1		交通安全対策特別交付金	10,000	12,000	△2,000
		1	交通安全対策特別交付金	10,000	12,000	△2,000
11			分担金及び負担金	318,941	299,621	19,320
	1		負 担 金	318,941	299,621	19,320

(単位：千円)

節		説 明	
区 分	金 額		
1 利子割交付金	33,786	利子割交付金	33,786
1 配当割交付金	98,794	配当割交付金	98,794
1 株式等譲渡所得割交付金	33,067	株式等譲渡所得割交付金	33,067
1 地方消費税交付金	996,908	地方消費税交付金	996,908
1 自動車取得税交付金	58,701	自動車取得税交付金	58,701
1 地方特例交付金	53,523	地方特例交付金	53,523
1 地方交付税	4,245,072	特別交付税 普通交付税	150,000 4,095,072
1 交通安全対策特別交付金	10,000	交通安全対策特別交付金	10,000

(款) 11 分担金及び負担金
(項) 1 負担金

款	項	目	名 称	本 年 度	前 年 度	比 較
		1	総務費負担金	13,533	11,598	1,935
		2	民生費負担金	286,260	269,395	16,865
		3	教育費負担金	19,148	18,628	520
12			使用料及び手数料	305,393	314,406	△9,013
	1		使用料	255,405	262,474	△7,069
		1	総務使用料	53,597	53,354	243
		2	衛生使用料	71,620	72,876	△1,256
		3	土木使用料	77,496	77,778	△282
		4	教育使用料	52,692	58,466	△5,774

(単位：千円)

節		説 明	
区 分	金 額		
1 総務管理費負担金	13,533	庁舎維持管理費負担金	13,533
1 老人福祉費負担金	3,274	老人措置費負担金 老人措置費負担金(滞納分)	3,273 1
2 児童福祉費負担金	282,986	一時的保育事業費保護者負担金 延長保育促進事業費保護者負担金 受託運営費負担金 助産施設入所者自己負担金 日本スポーツ振興センター保護者負担金 保育所運営費保護者負担金 保育所運営費保護者負担金(滞納分) 母子家庭等日常生活支援事業自己負担金 母子生活支援施設入所者負担金	2,279 1,087 1 581 144 276,596 2,282 15 1
1 幼稚園費負担金	82	日本スポーツ振興センター保護者負担金(幼)	82
2 小学校費負担金	1,334	日本スポーツ振興センター保護者負担金(小)	1,334
3 中学校費負担金	690	日本スポーツ振興センター保護者負担金(中)	690
4 社会教育費負担金	17,042	放課後児童会保護者負担金 放課後児童会保護者負担金(滞納分)	17,037 5
1 総務使用料	10,596	庁舎等行政財産目的外使用料	10,596
2 総合会館等使用料	43,001	喫茶室使用料 市民総合会館等使用料	600 42,401
1 保健衛生使用料	62,120	火葬場使用料 祭壇等使用料 訪問看護療養費	5,980 1,084 55,056
2 休日急病診療所使用料	9,500	休日急病診療所使用料	9,500
1 道路橋りょう使用料	77,400	道路橋りょう使用料	77,400
2 住宅使用料	96	市営住宅使用料	96
1 幼稚園使用料	22,770	幼稚園保育料	22,770
2 生涯学習センター使用料	3,671	生涯学習センター使用料	3,671
3 総合体育館等使用料	26,251	テニスコート使用料 市民プール使用料	4,212 2,431

(款) 12 使用料及び手数料
(項) 1 使用料

款	項	目	名 称	本 年 度	前 年 度	比 較
	2		手 数 料	49,988	51,932	△1,944
		1	総務手数料	29,941	30,275	△334
		2	衛生手数料	15,082	16,571	△1,489
		3	土木手数料	4,962	5,083	△121
		4	教育手数料	3	3	0
13			国庫支出金	4,461,358	4,781,813	△320,455
	1		国庫負担金	3,938,081	4,095,048	△156,967
		1	民生費国庫負担金	3,937,712	4,095,048	△157,336

(単位：千円)

節		説 明	
区 分	金 額		
		市民運動広場使用料 市民総合体育館使用料 体育館・プールロッカー使用料 夜間照明使用料	3,552 15,038 105 913
1 徴税手数料	677	市税督促手数料	677
2 事務手数料	29,264	市境界市有地明示手数料 市手数料条例による手数料 市税証明手数料 収入印紙売りさばき手数料 府証紙売りさばき手数料 罹災証明等発行手数料	2 24,147 4,740 302 72 1
1 保健衛生手数料	9,520	介護サービス計画作成手数料 介護認定調査手数料	9,003 517
2 休日急病診療所手数料	5	休日急病診療所証明手数料	5
3 清掃手数料	3,912	死畜処理手数料 転入等の多量ごみ収集手数料 廃家電リサイクル収集運搬手数料	102 3,510 300
4 飼犬登録手数料	1,492	飼犬登録等手数料	1,492
5 鳥獣登録等手数料	3	メジロ飼養登録等手数料	3
6 ハチの巣除去手数料	150	ハチの巣除去手数料	150
1 道路橋りょう手数料	328	既明示指令図閲覧手数料 自動車臨時運行許可手数料 道路等明示申請手数料 道路幅員等申請手数料	60 187 80 1
2 都市計画手数料	2,104	屋外広告物許可等手数料 開発許可等手数料 地域地区等証明手数料 都市計画道路明示申請手数料 明示申請手数料	767 1,326 6 4 1
3 環境整備手数料	2,530	放置自転車等撤去保管手数料	2,530
1 事務手数料	3	明示申請手数料	3
1 社会福祉費負担金	42,820	国民健康保険基盤安定負担金 生活困窮者自立支援法国庫負担金	31,001 11,819

(款) 13 国庫支出金
(項) 1 国庫負担金

款	項	目	名 称	本 年 度	前 年 度	比 較
		2	教育費国庫負担金	369	0	369
	2		国庫補助金	505,941	669,026	△163,085
		1	総務費国庫補助金	60,499	32,400	28,099
		2	民生費国庫補助金	288,393	468,649	△180,256
		3	衛生費国庫補助金	5,380	7,095	△1,715
		4	土木費国庫補助金	72,766	50,176	22,590

(単位：千円)

節		説明	金額
区分	金額		
2	障害福祉費負担金	593,959	障害者医療費国庫負担金 77,805 障害者自立支援給付費国庫負担金 482,500 特別障害者手当等給付費国庫負担金 33,654
3	介護福祉費負担金	7,188	介護保険低所得者保険料軽減負担金 7,188
4	児童福祉費負担金	239,764	助産施設措置費負担金 2,382 障害児施設措置費(給付費等)国庫負担金 42,546 保育給付費国庫負担金(他市分) 5,441 保育給付費国庫負担金(民間分) 185,193 母子生活支援施設措置費負担金 1,472 未熟児養育医療給付事業負担金 2,730
5	児童手当給付費負担金	805,360	児童手当給付費国庫負担金 805,360
6	児童扶養手当給付費負担金	133,394	児童扶養手当給付費負担金 133,394
7	生活保護費負担金	2,115,227	生活保護費等国庫負担金 2,107,338 被保護者就労支援事業国庫負担金 7,889
1	幼稚園費負担金	369	施設型給付費負担金 369
1	総務管理費補助金	37,575	社会保障・税番号制度対応事業補助金 28,400 防災・安全交付金 9,175
2	戸籍住民基本台帳費補助金	22,924	個人番号カード交付事業費等補助金 22,924
1	社会福祉費補助金	120,638	生活困窮者自立支援法国庫補助金 575 臨時福祉給付金補助金 120,063
2	障害福祉費補助金	65,797	地域生活支援事業費国庫補助金 65,797
3	児童福祉費補助金	78,230	子ども・子育て支援交付金 15,868 子育て世帯臨時特例給付金補助金 40,155 特別児童扶養手当事務取扱交付金 307 保育緊急確保事業費補助金 14,157 母子・父子自立支援プログラム策定事業補助金 100 母子家庭等高等職業訓練促進給付金事業補助金 7,486 母子家庭等自立支援教育訓練給付金事業補助金 157
4	生活保護費補助金	23,728	生活保護費補助金(セーフティネット支援対策等事業費) 23,728
1	老人保健事業費補助金	5,380	感染症予防事業費等国庫補助金(がん検診推進事業) 5,380
1	土木管理費補助金	1,985	都市再生地籍調査費補助金 1,985

(款) 13 国庫支出金
(項) 2 国庫補助金

款	項	目	名 称	本 年 度	前 年 度	比 較
		5	教育費国庫補助金	78,903	110,706	△31,803
	3		委 託 金	17,336	17,739	△403
		1	総務費委託金	268	266	2
		2	民生費委託金	17,068	17,473	△405
14			府支出金	1,474,600	1,543,149	△68,549
	1		府負担金	960,089	915,556	44,533
		1	総務費負担金	10	10	0
		2	民生費負担金	959,895	915,546	44,349

(単位：千円)

節		説 明		
区 分	金 額			
2	道路橋りょう費補助金	34,980	社会資本整備総合交付金	34,980
3	都市計画費補助金	2,801	住宅、建築物耐震改修等事業費補助金	2,801
4	藤井寺駅周辺整備推進費補助金	33,000	社会資本整備総合交付金	33,000
1	小学校費補助金	31,637	公立学校施設整備費補助金	30,147
			特別支援教育就学奨励費補助金	419
			要保護児童援助費補助金	405
			理科教育設備整備費等補助金	666
2	中学校費補助金	1,362	特別支援教育就学奨励費補助金	497
			要保護生徒援助費補助金	681
			理科教育設備整備費等補助金	184
3	幼稚園費補助金	13,452	幼稚園就園奨励費補助金	13,452
4	社会教育費補助金	32,452	史跡購入費補助金	1,936
			史跡等総合活用整備費補助金	17,710
			発掘調査費補助金	12,806
1	戸籍住民基本台帳費委託金	268	中長期在留者住居地届出等事務委託費	268
1	国民年金費委託金	17,068	基礎年金等事務費交付金	13,300
			国民年金事務協力連携交付金	3,767
			特別障害給付金事務交付金	.1
1	災害補償見舞金	10	災害弔慰金	10
1	社会福祉費負担金	355,886	後期高齢者医療保険基盤安定負担金	105,977
			国民健康保険基盤安定負担金	249,786
			民生委員協議会費負担金	77
			民生委員推薦会費負担金	46
2	障害福祉費負担金	280,152	自立支援医療（育成医療）府費負担金	444
			自立支援医療（更生医療）府費負担金	38,458
			障害者自立支援給付費等府費負担金	241,250
3	介護福祉費負担金	3,594	介護保険低所得者保険料軽減負担金	3,594
4	児童福祉費負担金	119,881	助産施設措置費負担金	1,191
			障害児施設措置費（給付費等）府費負担金	21,273
			保育給付費府費負担金（他市分）	2,720

(款) 14 府支出金
(項) 1 府負担金

款	項	目	名 称	本 年 度	前 年 度	比 較
		3	教育費負担金	184	0	184
	2		府補助金	347,221	526,264	△179,043
		1	総務費補助金	6,698	8,088	△1,390
		2	民生費補助金	304,129	440,910	△136,781

(単位：千円)

節		説明	明
区分	金額		
		保育給付費府費負担金(民間分) 92,596 母子生活支援施設措置費負担金 736 未熟児養育医療給付事業負担金 1,365	
5	177,820	児童手当給付費府費負担金	177,820
6	22,562	生活保護費府費負担金	22,562
1	184	施設型給付費負担金	184
1	5,763	(権限移譲)特設水道に係る事務交付金 25 NPO設立認証等権限移譲事務交付金 163 公害事務委任補助金 460 消費者行政活性化基金事業交付金 3,109 消費者行政権限移譲事務交付金 51 総合相談事業交付金 1,955	
2	935	旅券事業権限移譲事務交付金	935
1	34	遺家族等援護事務交付金	34
2	64,899	大阪府権限移譲に係る事務交付金 160 大阪府在宅高齢者福祉対策補助金 1,173 地域福祉・子育て支援交付金 3,976 老人医療費補助金 59,590	
3	102,321	(権限移譲)精神障がい者相談員相談業務等事務交付金 27 (権限移譲)精神障害者保健福祉手帳事務交付金 1,415 身体障害者手帳無料診断制度事務交付金 11 身体障害者知的障害者医療費助成事業費補助金 45,758 大阪版地方分権推進制度移譲事務等交付金 397 大阪府市町村地域生活支援事業費等補助金 32,898 大阪府重度障がい者介護手当に係る事務交付金 4 大阪府障がい児(者)地域生活推進総合補助金(住宅改造) 750 大阪府障がい児(者)地域生活推進総合補助金(訪問看護) 459 大阪府障害者扶養共済制度に係る事務交付金 3 大阪府身体障害者手帳無料診断事業補助金 452 地域福祉・子育て支援交付金 20,124 療育手帳制度等事務交付金 23	
4	446	介護保険利用者負担特別対策補助金	446
5	108,501	安心子ども基金特別対策事業費補助金 321 公立保育所運営費補助金 2,873 子ども・子育て支援交付金 15,868 小児慢性特定疾患日常生活用具給付事業費補助金 77 新子育て支援交付金 15,320	

(款) 14 府支出金
(項) 2 府補助金

款	項	目	名 称	本 年 度	前 年 度	比 較
		3	衛生費補助金	2,225	14,564	△12,339
		4	農林水産業費補助金	856	28,844	△27,988
		5	商工費補助金	78	80	△2
		6	土木費補助金	3,370	2,810	560

(単位：千円)

節		説 明	
区 分	金 額		
		大阪府権限移譲に係る事務交付金	732
		地域福祉・子育て支援交付金	10,003
		乳幼児医療費補助金	33,430
		保育緊急確保事業費補助金	2,359
		母子家庭等日常生活支援事業補助金	103
		母子寡婦福祉資金事務費交付金	10
		民間保育所運営費補助金	27,405
6	ひとり親家庭医療費補助金	ひとり親家庭医療費補助金	25,804
7	生活保護費補助金	緊急雇用創出事業臨時特例交付金（住まい対策等支援事業分）	2,124
1	健康増進事業費補助金	健康増進事業費補助金	1,803
2	環境衛生費補助金	大阪版地方分権推進制度移譲事務交付金	128
3	清掃総務費補助金	所有者不明犬猫処理費補助金	107
4	保健衛生費補助金	風しんワクチン予防接種事業補助金	187
1	農業委員会交付金	農業委員会交付金	595
2	農業費補助金	大阪版認定農業者制度交付金	25
		大阪府直接支払推進事業補助金	186
		農空間保全地域制度交付金	25
		農用地区域内における開発行為の許可等事務交付金	25
1	商工費補助金	商工会の設立認可等移譲事務交付金	28
		商工会の定款変更の認可等移譲事務交付金	25
		商工会等の基盤施設計画の認定等移譲事務交付金	25
1	土木管理費補助金	（権限移譲）66特定都市河川浸水被害対策法に関する事務交付金	25
		都市再生地籍調査費補助金	992
2	都市計画費補助金	（権限移譲）54国土利用計画法に基づく事後届出等に関する事務交付金	80
		（権限移譲）55遊休土地に関する事務交付金	25
		（権限移譲）68（都市計画法に基づく）開発行為の許可等事務交付金	25
		（権限移譲）69造成宅地防災区域の指定等事務交付金	25
		（権限移譲）70宅地造成工事規制区域指定等事務交付金	25
		（権限移譲）71宅地造成工事規制区域内における宅地造成工事の許可等事務交付金	25
		（権限移譲）74終身建物賃貸借事業の認可等事務交付金	25
		（権限移譲）75優良住宅の認定等事務交付金	25
		（権限移譲）77個人施行者の施行する住宅街区整備事業に係る認可、指導監督等事務交付金	25
		（権限移譲）78施設住宅等の区分所有者相互の事項に係る管理規約の認可事務交付金	25

(款) 14 府支出金
(項) 2 府補助金

款	項	目	名 称	本 年 度	前 年 度	比 較
		7	消防費補助金	1,050	977	73
		8	教育費補助金	28,815	29,991	△1,176
	3		委 託 金	167,290	101,329	65,961
		1	総務費委託金	166,265	100,356	65,909
		2	民生費委託金	5	477	△472

(単位：千円)

節		説	明
区 分	金 額		
		(権限移譲) 79住宅街区整備事業により取得した施設住宅の一部の譲渡の届出の受理事務交付金	25
		(権限移譲) 82組合が行う住宅街区整備事業に係る認可、指導監督等事務交付金	25
		(権限移譲) 84土地区画整理促進区域内等における土地の買い取り申出事務交付金	25
		(権限移譲) 88再開発事業計画の認定等事務交付金	25
		(権限移譲) 89区画整理会社の土地区画整理事業の認可、指導監督等事務交付金	25
		(権限移譲) 90個人の土地区画整理事業の認可、指導監督等事務交付金	151
		(権限移譲) 91組合の土地区画整理事業の認可、指導監督等事務交付金	25
		(権限移譲) 92土地区画整理事業に係る建築行為等の許可等事務交付金	25
		(権限移譲) 96防災街区計画整備組合の設立の認可等事務交付金	25
		(権限移譲) 99屋外広告物の許可事務等及び措置命令等の事務交付金	38
		既存建築物耐震改修等補助金	1,394
		建築確認等事務取扱補助金	134
		都市計画法施行事務費補助金	131
1	1,050	航空消防運営費補助金	973
		大阪府産業保安行政事務移譲交付金	77
1	364	スクールガードリーダー活用事業費補助金	364
2	266	施設型給付費補助金	266
3	28,185	(権限移譲) 放課後児童健全育成事業に係る事務等交付金	26
		学校支援地域本部事業補助金	713
		放課後子ども教室推進事業補助金	457
		放課後児童健全育成事業費補助金	26,989
1	180	人権啓発活動地方委託事業委託金	180
2	85,934	府民税徴収委託金	85,934
3	48,964	在外選挙人名簿登録事務委託金	1
		大阪府議会議員選挙委託金	18,625
		大阪府知事選挙委託金	30,338
4	31,080	基幹統計費等委託金	31,080
5	107	公的個人認証サービス交付金	22
		人口動態調査事務交付金	85
1	5	大阪府福祉のまちづくり条例事務処理交付金	5

(款) 14 府支出金
(項) 3 委託金

款	項	目	名 称	本 年 度	前 年 度	比 較
		3	土木費委託金	405	481	△76
		4	教育費委託金	615	15	600
15			財産収入	75,280	103	75,177
	1		財産運用収入	1	1	0
		1	利子及び配当金	1	1	0
	2		財産売払収入	75,279	102	75,177
		1	不動産売払収入	75,276	100	75,176
		2	物品売払収入	3	2	1
16			寄 附 金	30,000	6	29,994
	1		寄 附 金	30,000	6	29,994
		1	ふるさとまちづくり応援寄附金	30,000	0	30,000
	**		総務費寄附金	0	1	△1
	**		民生費寄附金	0	2	△2
	**		土木費寄附金	0	1	△1
	**		教育費寄附金	0	2	△2
17			繰 入 金	1,036,802	1,096,602	△59,800
	1		基金繰入金	1,036,802	1,096,602	△59,800
		1	財政調整基金繰入金	854,000	841,000	13,000
		2	国際交流基金繰入金	1,077	1,077	0

(単位：千円)

節		説 明	
区 分	金 額		
1 環境整備費委託金	200	屋外広告物簡易除去権限委任委託金	200
2 都市計画費委託金	93	都市計画基礎調査 府建築物附属特定設備等の安全確保に関する条例事務処理 交付金	57 36
3 緑化推進費委託金	112	大阪府自然環境保全条例事務処理交付金	112
1 教育総務費委託金	15	教育統計事務費委託金	15
2 学校教育費委託金	600	豊かな人間性をはぐくむ取組み推進事業委託金	600
1 利子及び配当金	1	基金預金利子	1
1 土地売払収入	75,276	市有地売払収入	75,276
1 不用物品売払収入	3	不用物品売払収入 物品売払収入	1 2
1 ふるさとまちづくり応援寄附金	30,000	ふるさとまちづくり応援寄附金	30,000
		(廃止科目)	
		(廃止科目)	
		(廃止科目)	
		(廃止科目)	
1 財政調整基金繰入金	854,000	財政調整基金繰入金	854,000
1 国際交流基金繰入金	1,077	国際交流基金繰入金	1,077

(款) 17 繰入金
(項) 1 基金繰入金

款	項	目	名 称	本 年 度	前 年 度	比 較
		3	公共施設整備基金繰入金	180,500	220,500	△40,000
		4	奨学基金繰入金	1,225	1,225	0
		**	市民病院施設整備基金繰入金	0	32,800	△32,800
18			繰越金	1	1	0
	1		繰越金	1	1	0
	1		繰越金	1	1	0
19			諸収入	801,887	771,797	30,090
	1		延滞金加算金及び過料	3,714	5,750	△2,036
	1		延滞金	3,713	5,749	△2,036
	2		加算金	1	1	0
	2		市預金利子	800	800	0
	1		市預金利子	800	800	0
	3		雑入	797,373	765,247	32,126
	1		弁償金	4	4	0
	2		雑入	797,350	765,224	32,126

(単位：千円)

節		説 明	
区 分	金 額		
1 公共施設整備基金繰入金	180,500	公共施設整備基金繰入金	180,500
1 奨学基金繰入金	1,225	奨学基金繰入金	1,225
		(廃止科目)	
1 前年度繰越金	1	前年度決算見込繰越金	1
1 延滞金	3,713	個人市民税に係る延滞金 個人市民税以外に係る延滞金	2,228 1,485
1 加算金	1	市税不申告加算金	1
1 市預金利子	800	歳計現金預金利子収入	800
1 弁償金	4	諸標識再交付弁償金 物品等弁償金	1 3
1 雑入	797,350	いきいき長寿プラン販売代金(高齢介護課) がん検診負担金(健康課) その他 ふれあい支援事業利用者負担金(福祉総務課) わくわくチャレンジウォーク事業負担金(生涯学習課) ウエイトトレーニング室空調設備電気代(スポーツ振興課) コピー実費代(スポーツ振興課) コピー実費代(教育総務課) コピー実費代(広聴ふれあい課) コピー実費代(高齢介護課) コピー実費代(市民課) コピー実費代(図書館) コピー実費代(生涯学習課) コピー実費代(税務課) コピー実費代(総務課) コピー実費代(道路水路課) コピー実費代(文化財保護課) コミュニティ助成事業助成金(市民協働・人権推進課) シルバー人材センター光熱水費(広聴ふれあい課) ストレスチェック業務負担金(人事課) ニュースポーツ普及事業負担金(スポーツ振興課) ホームページパナー広告料(秘書広報課) 医療費一部負担金助成費返還金(保険年金課)	1 3,900 649,213 440 136 123 22 1 140 37 1 36 224 1 6 15 1 2,500 355 123 240 256 1

(款) 19 諸 収 入
(項) 3 雑 入

款	項	目	名 称	本 年 度	前 年 度	比 較

(単位:千円)

節		説 明	
区 分	金 額		
		下水道台帳保守事務負担金(政策推進課)	156
		介護実習協力費(藤井寺市民病院)	250
		絵はがきセット(生涯学習課)	1
		開発指導要綱販売代金(まちづくり推進課)	2
		学級社会見学参加費(生涯学習課)	450
		学校公衆電話設置手数料(教育総務課)	3
		学校公衆電話料(教育総務課)	24
		学生実習受入費用(健康課)	81
		管内図等販売代金(まちづくり推進課)	23
		喫茶室光熱水費(広聴ふれあい課)	453
		休日急病診療所ピン代(健康課)	7
		給食試食会負担金(保育幼稚園課)	50
		給与計算業務負担金(人事課)	507
		金属系ごみ売却代金(清掃課)	118
		健康診査負担金(健康課)	478
		建築確認事務取扱手数料(まちづくり推進課)	1,207
		雇用保険個人掛金(人事課)	3,803
		光熱水費(健康課)	800
		公衆電話料(高齢介護課)	8
		公衆電話料(生涯学習課)	5
		公衆電話料等(スポーツ振興課)	3
		公衆電話料等(広聴ふれあい課)	1
		公衆電話料等(総務課)	105
		広報紙広告料(秘書広報課)	880
		広報板広告料(秘書広報課)	312
		行旅病人死亡取扱費返還金(生活支援課)	540
		講座受講料(生涯学習課)	122
		講座受講料(文化財保護課)	110
		高速道路救急業務関連業務支弁金(危機管理課)	6,195
		市史紀要等販売代金(図書館)	32
		市勢要覧代等(秘書広報課)	1
		市有物件災害共済会配分金(総務課)	1
		資源ごみ売却代金(清掃課)	499
		児童手当過年度返還金(子育て支援課)	1
		児童扶養手当過年度返還金(子育て支援課)	1
		自衛官募集事務委託金(総務課)	40
		自動車共済解約等返納金(総務課)	1
		自動販売機電気代(スポーツ振興課)	205
		自動販売機電気代(健康課)	50
		自動販売機電気代(広聴ふれあい課)	52
		自動販売機電気代(高齢介護課)	22
		自動販売機電気代(図書館)	20
		自動販売機電気代(清掃課)	1
		自動販売機電気代(生涯学習課)	34
		自動販売機電気代(総務課)	145
		自動販売機電気代(福祉総務課)	23
		自動販売機電気代(文化財保護課)	26
		収入印紙等代金(会計室)	24,059
		拾得物(総務課)	1
		住民情報系電算業務他会計負担金(政策推進課)	36,074
		循環バス広告料(総務課)	6
		消防団員退職報償金(危機管理課)	1,913
		消防団員等公務災害補償費(危機管理課)	1,680
		消防団員福祉共済金(危機管理課)	1,000
		消防団員福祉共済事務費等(危機管理課)	20
		障害児者日常生活用具給付費返還金(福祉総務課)	1
		障害福祉サービス費等返還金(福祉総務課)	1
		職員健康診断負担金(人事課)	631

(単位：千円)

節		説明	金額
区分	金額		
		職員福利厚生負担金(人事課)	1,122
		新市町村振興宝くじ収益交付金(行財政管理課)	20,000
		世界遺産学習副読本代金(学校教育課)	100
		生活保護費過年度返還金(生活支援課)	8,400
		生活保護費現年度返還金(生活支援課)	500
		青空寮行政協力費(総務課)	19
		青地井手口土地改良区総代会総代選挙執行経費(選挙管理委員会事務局)	75
		選挙啓発掲載料(秘書広報課)	135
		総合計画書販売代金(政策推進課)	2
		葬儀用附属品代(市民課)	992
		他会計からの職員退職手当負担金(人事課)	1
		体育協会事務所電気代(スポーツ振興課)	141
		大気汚染測定局管理費負担金(総務課)	160
		誕生記録書販売代金(市民課)	1
		地域づくりアドバイザー事業助成金(世界遺産登録推進室)	200
		地域生活支援事業Ⅱ型利用者負担金(福祉総務課)	10
		地公災補償基金負担金返還金(人事課)	1
		庁舎食堂光熱水費(総務課)	240
		庁舎組合事務所光熱水費(総務課)	50
		調理実習材料実費代(健康課)	264
		津堂市民グラウンド・川北市民グラウンド電気代(スポーツ振興課)	48
		展示コーナー電気代(生涯学習課)	37
		土師ノ里駅前駐輪場利益還元金(環境政策課)	1,162
		藤井寺むかしばなし販売代金(図書館)	18
		藤井寺市民マラソン大会事業負担金(スポーツ振興課)	800
		藤井寺北駅前広場に関する協定書に基づく負担金(道路水路課)	100
		特別障害者手当等返還金(福祉総務課)	1
		日本スポーツ振興センタースポーツ振興くじ助成金(スポーツ振興課)	1,911
		納税通知書等発送用封筒広告掲載料(税務課)	1
		農業者年金業務委託手数料(農業委員会事務局)	107
		派遣職員人件費負担金(人事課)	1
		発掘調査原因者事業分(文化財保護課)	5,889
		風物百選販売代金(広聴ふれあい課)	3
		文化教室受講料(生涯学習課)	420
		文化財普及図書販売代金(文化財保護課)	250
		保健推進員活動負担金(健康課)	276
		館装復旧工事負担金(藤井寺駅周辺整備推進室)	2,000
		防火防災訓練災害補償費(危機管理課)	1
		未熟児養育医療一部自己負担金(保険年金課)	887
		郵送料自己負担分(教育総務課)	1
		郵送料自己負担分(総務課)	1
		歴史展示解説書(生涯学習課)	2
		老人医療費助成費返還金(保険年金課)	10,000
		倭の五王の時代販売代金(世界遺産登録推進室)	15
1 過年度収入	9	生活保護費国庫負担金	1
		生活保護費府費負担金	1
		平成26年度児童手当給付費国庫負担金	1
		平成26年度児童入所施設措置費国庫負担金	1
		平成26年度児童入所施設措置費府費負担金	1
		平成26年度児童扶養手当給付費国庫負担金	1
		平成26年度特別児童扶養手当事務取扱交付金	1
		平成26年度保育所運営費国庫負担金	1

(款) 19 諸収入
(項) 3 雑収入

款	項	目	名 称	本 年 度	前 年 度	比 較
		4	滞納処分費	10	10	0
20			市 債	1,766,700	1,586,900	179,800
	1		市 債	1,766,700	1,586,900	179,800
		1	総務債	7,000	14,300	△7,300
		2	民生債	354,000	305,400	48,600
		3	土木債	211,800	97,800	114,000
		4	教育債	204,600	89,800	114,800
		5	臨時財政対策債	989,300	1,079,600	△90,300
			歳 入 合 計	23,457,000	23,450,000	7,000

(単位：千円)

節		説明	
区分	金額		
		平成26年度保育所運営費府費負担金	1
1 滞納処分費	10	滞納処分費	10
1 災害援護資金貸付金	600	災害援護資金貸付金	600
2 災害対策債	6,400	公共事業等債	6,400
1 児童福祉債	341,200	一般単独事業債	341,200
2 保育所債	4,000	社会福祉施設整備事業債	4,000
3 幼稚園債	8,800	社会福祉施設整備事業債	8,800
1 道路橋りょう債	69,500	公共事業等債 地方道路等整備事業債	23,600 45,900
2 都市計画債	91,300	一般単独事業債 公共事業等債	67,000 24,300
3 下排水債	51,000	一般単独事業債	51,000
1 小学校債	133,000	学校教育施設等整備事業債	133,000
2 中学校債	55,500	学校教育施設等整備事業債	55,500
3 社会教育債	16,100	公共事業等債	16,100
1 臨時財政対策債	989,300	臨時財政対策債	989,300

3 歳 出

(款) 1 議会費
(項) 1 議会費

款	項	目	名 称	本 年 度	前 年 度	比 較	本年度の財源内訳	
							特定財源	一般財源
1			議会費	230,536	226,830	3,706		230,536
	1		議会費	230,536	226,830	3,706		230,536
		1	議会費	230,536	226,830	3,706		230,536

(単位：千円)

節		説明	備考
区分	金額		
1 報酬	88,320	(議会事務局) 議員報酬 88,320	
2 給料	18,719	一般職給 18,719	
3 職員手当等	47,978	扶養手当 882 地域手当 1,305 期末手当 4,964 勤勉手当 2,572 通勤手当 174 管理職手当 2,147 住居手当 384 児童手当 520 議員期末手当 35,030	
4 共済費	62,168	共済組合負担金 6,257 共済組合事務費等負担金 54 議員共済給付費負担金 55,649 議員共済事務費負担金 208	
8 報償費	48	(議会事務局) 報償費 48	
9 旅費	2,944	(議会事務局) 普通旅費 25 特別旅費 636 費用弁償 2,283	
10 交際費	300	(議会事務局) 交際費 300	
11 需用費	1,205	(議会事務局) 消耗品費 733 印刷製本費 347 食糧費 25 修繕料 100	
12 役務費	1,974	(議会事務局) 通信運搬費 19 筆耕翻訳料 1,760 パソコン等保守 195	
13 委託料	970	(議会事務局) 会議録検索システムデータ作成委託料 255 録画映像配信システム委託料 490 放送設備保守点検業務委託料 225	

議会費

(款) 1 議会費
(項) 1 議会費

款	項	目	名 称	本 年 度	前 年 度	比 較	本年度の財源内訳	
							特定財源	一般財源
2			総務費	5,879,328	5,659,268	220,060	802,747	5,076,581
	1		総務管理費	5,298,898	5,215,328	83,570	585,545	4,713,353
		1	一般管理費	1,171,922	1,298,987	△127,065	国庫支出金 2,334 府支出金 1,191 その他 4,687	1,163,710

(単位：千円)

節		説 明	備 考
区 分	金 額		
14 使用料及び 賃借料	92	(議会事務局) 複写機借上料 80 その他使用料等 12	
18 備品購入費	20	(議会事務局) 図書購入費 20	
19 負担金補助 及び交付金	5,798	(議会事務局) 負担金 758 全国市議会議長会負担 金 439 近畿市議会議長会負担 金 50 大阪府市議会議長会負 担金 68 大阪府中部市議会議長 会負担金 65 全国都市問題会議負担 金 30 全国高速自動車道市議 会協議会負担金 20 全国自治体病院経営都 市議会協議会負担金 18 世界遺産登録3市議会 合同議員研修負担金 58 諸負担金 10 交付金 5,040 議会政務活動費 5,040	
1 報 酬	27,001	(人事課) 非常勤職員公務災害補 償等認定委員会・審査 会委員報酬 114 藤井寺市職員倫理委員 会委員報酬 95 嘱託員報酬 14,419 育休・病休代替嘱託員 報酬 12,278 (市民協働・人権推進 課) 人権を守るまちづくり 審議会委員報酬 95	
2 給 料	373,390	特別職給 21,120 一般職給 352,270	
3 職員手当等	523,393	特別職地域手当 634 特別職期末手当 8,484 特別職通勤手当 188 扶養手当 6,714 地域手当 22,757 期末手当 77,534	

総務費

(款) 2 総務費
(項) 1 総務管理費

款	項	目	名 称	本 年 度	前 年 度	比 較	本年度の財源内訳	
							特定財源	一般財源

(単位：千円)

節		説明	備考
区分	金額		
		勤勉手当 39,338 通勤手当 6,699 超過勤務手当 87,749 管理職手当 20,281 特殊勤務手当 350 住居手当 5,748 児童手当 3,190 退職手当 243,227 管理職員特別勤務手当 500	
4 共 済 費	175,892	特別職共済組合負担金 4,758 特別職共済組合事務費 22 等負担金 共済組合負担金 100,194 共済組合事務費等負担金 938 嘱託員健保負担金 1,838 嘱託員年金負担金 2,611 臨時職員健保負担金 22,338 臨時職員年金負担金 28,235 雇用保険料 11,222 労災保険料 3,736	
5 災害補償費	100	非常勤職員療養等補償 100	
7 賃 金	51,534	(人事課) 雇用賃金 48,879 (契約検査課) 雇用賃金 1,206 (市民協働・人権推進課) 雇用賃金 1,449	
8 報 償 費	1,453	(総務課) 報償費 1,200 (秘書広報課) 記念品費 253	
9 旅 費	5,419	(秘書広報課) 特別旅費 582 (人事課) 普通旅費 1,800 特別旅費 547 費用弁償 2,299 (市民協働・人権推進課) 特別旅費 191	
10 交 際 費	350	(秘書広報課) 交際費 350	
11 需 用 費	917	(総務課) 消耗品費 3 食糧費 30 (秘書広報課) 消耗品費 304 印刷製本費 53 食糧費 70	

総務費

(款) 2 総務費
(項) 1 総務管理費

款	項	目	名 称	本 年 度	前 年 度	比 較	本年度の財源内訳	
							特定財源	一般財源

(単位：千円)

節		説明	備考
区分	金額		
		(人事課) 消耗品費 185 印刷製本費 108 (契約検査課) 消耗品費 73 (市民協働・人権推進課) 消耗品費 89 食糧費 2	
12 役務費	2,173	(秘書広報課) 通信運搬費 80 (人事課) 通信運搬費 2,014 手教料 30 (市民協働・人権推進課) 通信運搬費 49	
13 委託料	2,453	(総務課) 弁護士委託料 1,000 (人事課) 昇任試験問題作成等委託料 525 職員採用資格試験(2次試験)面接試験実施委託料 782 職員採用資格試験問題作成等委託料 146	
14 使用料及び賃借料	576	(総務課) 会場借上料 576	
18 備品購入費	5	(人事課) 図書購入費 5	
19 負担金補助及び交付金	7,266	(総務課) 負担金 6 北方領土返還運動推進大阪府民会議負担金 6 (秘書広報課) 負担金 999 全国市長会負担金 357 近畿市長会負担金 135 大阪府市長会負担金 467 各種会議参加負担金 40 (人事課) 負担金 4,457 非常勤職員公務災害補償等認定委員会・審査会分担金 30 地方公務員災害補償基金負担金 4,000 大阪府市町村職員採用試験協議会負担金 350 研修参加負担金 76 退職手当に係る他会計負担金 1	

総務費

(款) 2 総務費
(項) 1 総務管理費

款	項	目	名 称	本 年 度	前 年 度	比 較	本年度の財源内訳	
							特定財源	一般財源
		2	会計管理費	26,318	14,198	12,120	その他 24,059	2,259
		3	企画費	24,825	7,966	16,859		24,825

(単位：千円)

節		説明	備考
区分	金額		
		(市民協働・人権推進課) 負担金 524 (社) おおさか人材雇用開発人権センター負担金 30 平和首長会議メンバーシップ納付金 2 人権啓発・人材養成事業分担金 260 富田林人権擁護委員協議会負担金 143 研修参加負担金 89 補助金 1,280 藤井寺市人権を守るまちづくり事業補助金 1,280	
7 賃 金	1,320	(会計室) 雇用賃金 1,320	
11 需 用 費	24,741	(会計室) 消耗品費 289 印刷製本費 389 食糧費 4 印紙購入費 24,059	
12 役 務 費	157	(会計室) 保険料 157	
14 使用料及び賃借料	91	(会計室) 複写機借上料 91	
18 備品購入費	9	(会計室) 図書購入費 9	
1 報 酬	1,558	(政策推進課) 藤井寺市総合計画審議会委員報酬 1,254 (行財政管理課) 指定管理者候補者選定委員報酬 304	
8 報 償 費	30	(政策推進課) 報償費 30	
9 旅 費	15	(政策推進課) 特別旅費 10 (行財政管理課) 費用弁償 5	
11 需 用 費	100	(政策推進課) 消耗品費 100	
12 役 務 費	346	(政策推進課)	

総務費

(款) 2 総務費
(項) 1 総務管理費

款	項	目	名 称	本 年 度	前 年 度	比 較	本年度の財源内訳	
							特定財源	一般財源
		4	世界遺産推進費	8,949	4,735	4,214	その他 215	8,734
		5	事務管理費	212,392	183,389	29,003	国庫支出金 31,455 その他 36,230	144,707

(単位：千円)

節		説 明	備 考
区 分	金 額		
		手数料 346	
13 委託料	22,256	(政策推進課) 映画上映会委託料 324 総合計画策定業務委託料 7,452 ふるさとまちづくり応援寄附金業務委託料 14,480	
18 備品購入費	20	(政策推進課) 図書購入費 10 (行財政管理課) 図書購入費 10	
19 負担金補助及び交付金	500	(政策推進課) 負担金 500 羽曳野市・藤井寺市・太子町シネマプロジェクト推進会議負担金 500	
8 報償費	160	(世界遺産登録推進室) 講師謝礼 160	
9 旅 費	412	(世界遺産登録推進室) 特別旅費 412	
11 需用費	978	(世界遺産登録推進室) 消耗品費 200 印刷製本費 778	
19 負担金補助及び交付金	7,399	(世界遺産登録推進室) 負担金 7,399 百舌鳥・古市古墳群世界文化遺産登録推進本部会議負担金 7,049 古市古墳群世界文化遺産登録推進連絡会議負担金 350	
7 賃 金	1,276	(政策推進課) 雇用賃金 1,276	
8 報償費	450	(政策推進課) 報償費 450	
11 需用費	1,280	(政策推進課) 消耗品費 230 修繕料 1,050	
12 役 務 費	13,628	(政策推進課) 通信運搬費 9,157 手数料 1,603 パソコン等保守 2,868	

総務費

(款) 2 総務費
(項) 1 総務管理費

款	項	目	名 称	本 年 度	前 年 度	比 較	本年度の財源内訳	
							特定財源	一般財源
		6	市民協働推進費	4,082	1,315	2,767		4,082

(単位：千円)

節		説明	備考
区分	金額		
13 委託料	119,860	(政策推進課) 社会保障・税番号制度 対応システム改修委託 料(集中分) 58,212 住民情報系電算業務委 託料(集中分) 58,038 社会保障・税番号制度 対応コンサルティング 業務委託料 3,610	
14 使用料及び 賃借料	69,122	(政策推進課) 複写機借上料 49 電算等借上料 35,911 その他使用料等 33,162	
18 備品購入費	150	(政策推進課) 庁用器具費 100 その他備品 50	
19 負担金補助 及び交付金	6,626	(政策推進課) 負担金 6,626 地方公共団体情報シス テム機構負担金 90 中間サーバ・プラット フォーム利用負担金 6,536	
1 報酬	190	(市民協働・人権推進 課) 市民協働推進委員会委 員報酬 190	
8 報償費	90	(市民協働・人権推進 課) 講師謝礼 90	
9 旅費	3	(市民協働・人権推進 課) 特別旅費 3	
11 需用費	328	(市民協働・人権推進 課) 消耗品費 180 光熱水費 115 食糧費 3 修繕料 30	
12 役務費	56	(市民協働・人権推進 課) 手数料 56	
14 使用料及び 賃借料	52	(市民協働・人権推進 課) 会場借上料 52	
18 備品購入費	357	(市民協働・人権推進 課)	

総務費

(款) 2 総務費
(項) 1 総務管理費

款	項	目	名 称	本 年 度	前 年 度	比 較	本年度の財源内訳	
							特定財源	一般財源
		7	地域振興費	54,121	38,197	15,924	その他 2,500	51,621
		8	消費者行政 費	4,338	5,122	△784	府支出金 3,109	1,229

(単位：千円)

節		説明	備考
区分	金額		
		庁用器具費 357	
19 負担金補助 及び交付金	3,006	(市民協働・人権推進 課) 負担金 6 研修参加負担金 6 補助金 3,000 藤井寺市民まつり補助 金 3,000	
8 報 償 費	9,268	(市民協働・人権推進 課) 報償費 9,268	
9 旅 費	39	(市民協働・人権推進 課) 特別旅費 39	
11 需 用 費	12	(市民協働・人権推進 課) 印刷製本費 12	
12 役 務 費	274	(市民協働・人権推進 課) 手数料 274	
13 委 託 料	1,504	(市民協働・人権推進 課) 測量等委託料 1,504	
17 公有財産購 入費	18,622	(市民協働・人権推進 課) 土地購入費 18,622	
19 負担金補助 及び交付金	24,402	(市民協働・人権推進 課) 補助金 4,141 区長会事業補助金 1,200 地区会館整備事業助成 金 441 コミュニティ助成事業 助成金 2,500 交付金 20,261 地域の絆まちづくり交 付金 20,261	
8 報 償 費	3,018	(広聴ふれあい課) 報償費 3,018	
11 需 用 費	336	(広聴ふれあい課) 消耗品費 336	
12 役 務 費	76	(広聴ふれあい課) 通信運搬費 52	

総務費

(款) 2 総務費
(項) 1 総務管理費

款	項	目	名 称	本 年 度	前 年 度	比 較	本年度の財源内訳	
							特定財源	一般財源
		9	広 報 費	28,349	26,596	1,753	その他 135	28,214
		10	広聴・相談 費	1,909	1,759	150	その他 104	1,805

(単位：千円)

節		説 明	備 考
区 分	金 額		
		保険料	24
13 委託料	700	(広聴ふれあい課) 消費者啓発事業委託料	700
14 使用料及び 賃借料	58	(広聴ふれあい課) 会場借上料	58
18 備品購入費	150	(広聴ふれあい課) その他備品 電算関係備品	142 8
9 旅 費	52	(秘書広報課) 特別旅費	52
11 需用費	19,217	(秘書広報課) 消耗品費 印刷製本費 修繕料	150 18,567 500
12 役 務 費	7,699	(秘書広報課) 通信運搬費 手数料 パソコン等保守	35 6,303 1,361
13 委託料	220	(秘書広報課) 声の広報委託料	220
14 使用料及び 賃借料	870	(秘書広報課) 電算等借上料 その他使用料等	202 668
18 備品購入費	5	(秘書広報課) 図書購入費	5
19 負担金補助 及び交付金	286	(秘書広報課) 負担金 河南地区広報協議会負 担金 DTP (InDesi gn) セミナー参加負 担金 近畿市町村広報セミナ ー参加負担金	286 230 43 13
11 需用費	26	(広聴ふれあい課) 消耗品費	26
13 委託料	1,702	(広聴ふれあい課) 無料法律相談委託料	1,702
14 使用料及び 賃借料	181	(広聴ふれあい課) 複写機借上料	181

総務費

(款) 2 総務費
(項) 1 総務管理費

款	項	目	名 称	本 年 度	前 年 度	比 較	本年度の財源内訳	
							特定財源	一般財源
		11	男女共同参画社会推進事業費	1,708	897	811	府支出金 180	1,528
		12	職員研修費	4,584	4,604	△20		4,584
		13	職員福利厚生費	16,169	15,975	194	その他 1,876	14,293

(単位：千円)

節		説明	備考
区分	金額		
1 報酬	570	(市民協働・人権推進課) 男女共同参画推進審議会委員報酬 570	
8 報償費	300	(市民協働・人権推進課) 講師謝礼 300	
11 需用費	478	(市民協働・人権推進課) 消耗品費 印刷製本費 食糧費 50 421 7	
12 役務費	360	(市民協働・人権推進課) 手数料 360	
8 報償費	340	(人事課) 講師謝礼 340	
9 旅費	685	(人事課) 特別旅費 685	
11 需用費	20	(人事課) 消耗品費 食糧費 15 5	
12 役務費	1,491	(人事課) 手数料 1,491	
18 備品購入費	5	(人事課) 図書購入費 5	
19 負担金補助及び交付金	2,043	(人事課) 負担金 一般社団法人日本経営協会負担金(年会費) 中部都市職員研修協議会研修参加負担金 防火管理者講習会等参加負担金 安全衛生関係技能講習負担金 一般社団法人日本経営協会等研修参加負担金 国際文化アカデミー研修参加負担金 2,043 50 1,175 46 309 336 127	
9 旅費	6	(人事課) 特別旅費 6	



 総務費

(款) 2 総務費
(項) 1 総務管理費

款	項	目	名 称	本 年 度	前 年 度	比 較	本年度の財源内訳	
							特定財源	一般財源
		14	国際化推進費	1,327	1,409	△82	その他 1,077	250
		15	文化振興費	6,393	5,614	779		6,393
		16	文書費	38,450	31,983	6,467	国庫支出金 971	37,431

(単位：千円)

節		説明	備考
区分	金額		
11 需用費	10	(人事課) 消耗品費 10	
12 役務費	41	(人事課) 手数料 41	
13 委託料	12,316	(人事課) 特殊健康診断(頸肩腕 腰痛健診)業務委託料 1,166 職員福利厚生委託料 4,812 メンタルヘルス業務委 託料 206 ストレスチェック業務 委託料 493 一般健康診断業務委託 料 5,639	
18 備品購入費	3,500	(人事課) その他備品 3,500	
19 負担金補助 及び交付金	296	(人事課) 負担金 296 健康管理研究会負担金 15 新規採用予定者雇入前 健康診断負担金 281	
14 使用料及び 賃借料	250	(広聴ふれあい課) 会場借上料 250	
19 負担金補助 及び交付金	1,077	(広聴ふれあい課) 補助金 1,077 多文化共生事業補助金 177 青少年海外派遣事業補 助金 900	
13 委託料	1,092	(広聴ふれあい課) 藤井寺市民音頭普及事 業委託料 160 文化ふれあいまつり事 業委託料 932	
14 使用料及び 賃借料	5,085	(広聴ふれあい課) 会場借上料 4,951 車両等借上料 130 その他使用料等 4	
19 負担金補助 及び交付金	216	(広聴ふれあい課) 補助金 216 うたごえまつり事業補 助金 216	
1 報酬	2,674	(総務課)	

総務費

(款) 2 総務費
(項) 1 総務管理費

款	項	目	名 称	本 年 度	前 年 度	比 較	本年度の財源内訳	
							特定財源	一般財源
							その他 48	
		17	財産管理費	192,708	176,111	16,597	その他 14,236	178,472

(単位:千円)

節		説明	備考
区分	金額		
		藤井寺市情報公開・個人情報保護審査会委員報酬 暴対等市民安全推進員報酬	238 2,436
4 共済費	408	嘱託員健保負担金 嘱託員年金負担金	170 238
7 賃金	1,206	(総務課) 雇用賃金	1,206
9 旅費	276	(総務課) 費用弁償	276
11 需用費	3,317	(総務課) 消耗品費 印刷製本費 修繕料	3,262 5 50
12 役務費	29,193	(総務課) 通信運搬費 手数料	29,111 82
14 使用料及び賃借料	1,170	(総務課) 複写機借上料	1,170
18 備品購入費	206	(総務課) 庁用器具費 図書購入費	196 10
7 賃金	1,206	(総務課) 雇用賃金	1,206
11 需用費	69,296	(総務課) 消耗品費 光熱水費 燃料費 修繕料 (清掃課) 光熱水費 修繕料 (道路水路課) 光熱水費 燃料費 修繕料	1,010 40,500 20 20,526 4,888 1,000 1,200 52 100
12 役務費	12,354	(総務課) 通信運搬費 火災保険料 保険料 手数料	8,931 1,184 802 1,437
13 委託料	106,409	(総務課) 測量地積更正等業務委託料	808

総務費

(款) 2 総務費
(項) 1 総務管理費

款	項	目	名 称	本 年 度	前 年 度	比 較	本年度の財源内訳	
							特定財源	一般財源
		18	車両管理費	55,567	43,084	12,483		55,567

(単位：千円)

節		説明	備考
区分	金額		
		庁舎地下階段漏水改修に伴う調査業務委託料 清掃課等総合管理業務委託料 庁舎総合管理業務委託料 庁舎建築設備定期検査業務委託料 庁舎電話設備点検保守業務委託料 公共施設等総合管理計画策定支援業務委託	550 5,184 86,721 303 2,852 9,991
14 使用料及び賃借料	959	(総務課) その他使用料等 (清掃課) その他使用料等	944 15
16 原材料費	20	(総務課) 原材料費	20
18 備品購入費	2,463	(総務課) 庁用器具費 (清掃課) 施設備品	2,400 63
22 補償補填及び賠償金	1	(総務課) 賠償金	1
1 報酬	3,004	(総務課) 特定車両運転手嘱託員報酬	3,004
4 共済費	886	嘱託員健保負担金 嘱託員年金負担金	368 518
9 旅費	30	(総務課) 費用弁償	30
11 需用費	21,300	(総務課) 消耗品費 燃料費 修繕料 自動車検査受費	1,500 8,000 3,200 8,600
12 役務費	4,313	(総務課) 保険料 手数料	3,672 641
13 委託料	16,889	(総務課) 車両運行業務委託料	16,889
14 使用料及び賃借料	5,413	(総務課) 車両等借上料 その他使用料等	4,693 720

総務費

(款) 2 総務費
(項) 1 総務管理費

款	項	目	名 称	本 年 度	前 年 度	比 較	本年度の財源内訳	
							特定財源	一般財源
		19	用地対策費	115	120	△5		115
		20	集中管理費	400	442	△42		400
		21	財政管理費	1,062	1,338	△276		1,062
		22	病院事業会計繰出費	200,286	230,689	△30,403		200,286
		23	公共下水道事業特別会計繰出費	1,174,226	1,225,000	△50,774		1,174,226

(単位：千円)

節		説明	備考
区分	金額		
18 備品購入費	2,344	(総務課) 機械器具費 2,344	
19 負担金補助 及び交付金	31	(総務課) 負担金 31 正副安全運転管理者負 担金 31	
22 補償補填及 び賠償金	10	(総務課) 補償金 10	
27 公 課 費	1,347	公課費 1,347	
9 旅 費	98	(総務課) 特別旅費 98	
11 需 用 費	9	(総務課) 消耗品費 9	
19 負担金補助 及び交付金	8	(総務課) 負担金 8 大阪府用地対策連絡協 議会負担金 8	
11 需 用 費	400	(契約検査課) 消耗品費 351 印刷製本費 49	
9 旅 費	60	(行財政管理課) 特別旅費 60	
11 需 用 費	974	(行財政管理課) 消耗品費 260 印刷製本費 714	
18 備品購入費	5	(行財政管理課) 図書購入費 5	
19 負担金補助 及び交付金	23	(行財政管理課) 負担金 23 研修参加負担金 23	
28 繰 出 金	200,286	病院事業会計繰出金 200,286	
28 繰 出 金	1,174,226	公共下水道事業特別会 計繰出金 1,174,226	

総務費

(款) 2 総務費
(項) 1 総務管理費

款	項	目	名 称	本 年 度	前 年 度	比 較	本年度の財源内訳	
							特定財源	一般財源
		24	国民健康保険特別会計繰出費	840,652	752,445	88,207	国庫支出金 31,001 府支出金 249,786	559,865
		25	介護保険特別会計繰出費	850,704	770,482	80,222	国庫支出金 7,188 府支出金 3,594	839,922
		26	後期高齢者医療特別会計繰出費	157,674	147,451	10,223	府支出金 105,977	51,697
		27	水道事業会計繰出費	1,576	1,596	△20		1,576
		28	市民総合会館費	142,754	141,380	1,374	その他 43,899	98,855
		29	支所費	29,060	28,486	574	その他 3,048	26,012

(単位：千円)

節		説 明	備 考
区 分	金 額		
28 繰 出 金	840,652	国民健康保険特別会計 繰出金	840,652
28 繰 出 金	850,704	介護保険特別会計繰出 金	850,704
28 繰 出 金	157,674	後期高齢者医療特別会 計繰出金	157,674
28 繰 出 金	1,576	水道事業会計繰出金	1,576
11 需 用 費	2,940	(広聴ふれあい課) 修繕料	2,940
13 委 託 料	139,365	(広聴ふれあい課) 市民総合会館指定管理 料	139,365
18 備品購入費	249	(広聴ふれあい課) 施設備品	249
23 償還金利子 及び割引料	200	(広聴ふれあい課) 償還金 還付金	200 200
2 給 料	14,187	一般職給	14,187
3 職員手当等	9,311	扶養手当 地域手当 期末手当 勤勉手当 通勤手当 管理職手当 住居手当	486 970 3,825 1,987 237 1,482 324
4 共 済 費	4,824	共済組合負担金 共済組合事務費等負担 金	4,792 32
11 需 用 費	66	(支所サービス課) 消耗品費 印刷製本費	20 46
12 役 務 費	672	(支所サービス課) 手数料	672

総務費

(款) 2 総務費
(項) 1 総務管理費

款	項	目	名 称	本 年 度	前 年 度	比 較	本年度の財源内訳	
							特定財源	一般財源
		30	公害対策費	7,750	7,790	△40	府支出金 460	7,290
		31	防犯対策費	4,083	4,114	△31		4,083
		32	災害対策費	33,625	39,392	△5,767	国庫支出金 9,175 府支出金 10 地方債 7,000	17,440

(単位：千円)

節		説明	備考
区分	金額		
1 報酬	86	(環境政策課) 環境保全審議会委員報酬 86	
9 旅費	3	(環境政策課) 特別旅費 3	
11 需用費	406	(環境政策課) 消耗品費 306 修繕料 100	
12 役務費	475	(環境政策課) 通信運搬費 64 手数料 411	
13 委託料	6,735	(環境政策課) 環境騒音調査委託料 2,009 自動車騒音常時監視面 の評価業務委託料 908 河川等水質調査委託料 3,534 大気汚染測定装置定期 点検委託料 284	
16 原材料費	7	(環境政策課) 原材料費 7	
18 備品購入費	4	(環境政策課) 図書購入費 4	
19 負担金補助 及び交付金	34	(環境政策課) 負担金 34 大和川水環境協議会負 担金 34	
11 需用費	61	(環境政策課) 消耗品費 13 光熱水費 48	
19 負担金補助 及び交付金	4,022	(環境政策課) 負担金 1,601 羽曳野警察署管内防犯 協議会負担金 1,601 補助金 2,421 藤井寺市防犯委員会事 業補助金 621 藤井寺市街頭防犯カメ ラ設置等事業補助金 1,800	
1 報酬	124	(危機管理課) 防災会議委員報酬 67 藤井寺市国民保護協議 会委員報酬 57	

総務費

(単位：千円)

節		説 明	備 考
区 分	金 額		
3 職員手当等	3,318	超過勤務手当 2,874 特殊勤務手当 444	
7 賃 金	1,220	(危機管理課) 雇用賃金 1,220	
8 報 償 費	22	(危機管理課) 報償費 22	
9 旅 費	15	(危機管理課) 特別旅費 4 費用弁償 11	
11 需 用 費	7,458	(危機管理課) 消耗品費 6,069 光熱水費 300 食糧費 118 燃料費 12 修繕料 959	
12 役 務 費	87	(危機管理課) 通信運搬費 37 手数料 50	
13 委 託 料	16,166	(危機管理課) 同報系防災行政無線デ ジタル化設計業務委託 料 14,375 防災行政無線保守点検 管理業務委託料 1,791	
14 使用料及び 賃借料	1,657	(危機管理課) その他使用料等 1,657	
16. 原材料費	300	(危機管理課) 原材料費 300	
18 備品購入費	577	(危機管理課) その他備品 577	
19 負担金補助 及び交付金	1,681	(危機管理課) 負担金 1,681 無線従事者養成講習会 受講負担金 13 自主防災訓練負担金 180 電波利用料負担金 786 防災情報充実強化事業 負担金 522 災害用備蓄水購入負担 金 180	
20 扶 助 費	400	(危機管理課) 災害見舞金 400	
21 貸 付 金	600	災害援護資金貸付金 600	

総務費

(款) 2 総務費
(項) 1 総務管理費

款	項	目	名 称	本 年 度	前 年 度	比 較	本年度の財源内訳	
							特定財源	一般財源
	2		徴 税 費	221,387	227,797	△6,410	91,053	130,334
		1	税務総務費	161,015	169,534	△8,519	府支出金 85,934 その他 5,118	69,963

(単位：千円)

節		説明	備考
区分	金額		
1 報酬	420	(公平委員会事務局) 公平委員会委員報酬 420	
9 旅費	294	(公平委員会事務局) 普通旅費 10 特別旅費 105 費用弁償 179	
11 需用費	33	(公平委員会事務局) 消耗品費 33	
14 使用料及び 賃借料	3	(公平委員会事務局) その他使用料等 3	
18 備品購入費	3	(公平委員会事務局) 図書購入費 3	
19 負担金補助 及び交付金	67	(公平委員会事務局) 負担金 67 全国公平委員会連合会 会費 31 全国公平委員会連合会 近畿支部負担金 12 大阪府公平委員会連合 会会費 8 公平委員会連合会研究 会等出席者負担金 16	
1 報酬	3,304	(税務課) 固定資産評価員報酬 192 嘱託員報酬 2,760 (固定資産評価審査委 員会事務局) 固定資産評価審査委員 会委員報酬 352	
2 給料	78,659	一般職給 78,659	
3 職員手当等	46,056	扶養手当 2,304 地域手当 5,027 期末手当 19,842 勤勉手当 10,302 通勤手当 1,395 管理職手当 2,818 特殊勤務手当 1,200 住居手当 2,268 児童手当 900	
4 共済費	26,546	共済組合負担金 25,821 共済組合事務費等負担 金 246 嘱託員健保負担金 198 嘱託員年金負担金 281	

総務費

(款) 2 総務費
(項) 2 徴税費

款	項	目	名 称	本 年 度	前 年 度	比 較	本年度の財源内訳	
							特定財源	一般財源
		2	賦課徴収費	60,372	58,263	2,109	その他 1	60,371

(単位：千円)

節		説明	備考
区分	金額		
7 賃 金	1,218	(税務課) 雇用賃金 1,218	
9 旅 費	508	(税務課) 特別旅費 費用弁償 6 373 (固定資産評価審査委 員会事務局) 普通旅費 特別旅費 費用弁償 6 4 119	
11 需 用 費	331	(税務課) 消耗品費 修繕料 40 (固定資産評価審査委 員会事務局) 消耗品費 25	
12 役 務 費	25	(固定資産評価審査委 員会事務局) 筆耕翻訳料 25	
13 委 託 料	2,390	(税務課) コールセンター運営業 務委託料 2,390	
18 備品購入費	6	(固定資産評価審査委 員会事務局) 図書購入費 6	
19 負担金補助 及び交付金	1,972	(税務課) 負担金 1,940 軽自動車税協議会負担 金 552 富田林地区税務協議会 等負担金 225 府租税教育推進連絡協 議会負担金 4 (財)資産評価システ ム研究センター負担金 90 地方税電子化協議会負 担金 1,063 近畿都市税務協議会分 担金 6 (固定資産評価審査委 員会事務局) 負担金 32 NOMA行政管理講座 研修参加負担金 32	
11 需 用 費	2,900	(税務課) 消耗品費 印刷製本費 600 2,300	
12 役 務 費	7,460	(税務課)	

総務費

(款) 2 総務費
(項) 2 徴税費

款	項	目	名 称	本 年 度	前 年 度	比 較	本年度の財源内訳	
							特定財源	一般財源
	3		戸籍住民基本台帳費	159,685	140,064	19,621	46,030	113,655
		1	戸籍住民基本台帳費	136,577	139,463	△2,886	府支出金 1,020 その他 22,062	113,495

(単位：千円)

節		説 明	備 考
区 分	金 額		
		通信運搬費 3,577 手数料 3,584 パソコン等保守 299	
13 委託料	17,602	(税務課) 平成27年度地番図修 正及び画地図修正等業 務委託料 4,320 平成27年度住民税制 度改正対応業務委託料 3,564 審査システム更改に係 る作業支援業務委託料 486 固定資産税改修業務委 託料 767 取納納付書関連帳票氏 名項目出力変更対応業 務委託料 883 平成27年度軽自動車 税制度改正対応業務委 託料 2,268 平成30年度固定資産 税(土地)の評価替え 及び平成28年度から 平成30年度時点修正 に係る評価等検討業務 委託料 3,141 平成30年度固定資産 税(土地)の価格修正 において活用する標準 宅地の時点修正に関す る業務委託料 2,173	
14 使用料及び 賃借料	410	(税務課) 複写機借上料 390 その他使用料等 20	
23 償還金利子 及び割引料	32,000	(税務課) 償還金 30,000 市税過誤納還付金 30,000 還付加算金 2,000 市税還付加算金 2,000	
2 給 料	55,893	一般職給 55,893	
3 職員手当等	32,409	扶養手当 528 地域手当 3,567 期末手当 14,237 勤勉手当 7,393 通勤手当 897 管理職手当 3,019 特殊勤務手当 2,000 住居手当 648 児童手当 120	

総務費

(款) 2 総務費
(項) 3 戸籍住民基本台帳費

款	項	目	名 称	本 年 度	前 年 度	比 較	本年度の財源内訳	
							特定財源	一般財源
		2	住民情報費	23,108	601	22,507	国庫支出金 22,924 府支出金 22 その他 2	160
		4	選挙費	151,736	50,753	100,983	49,039	102,697
		1	選挙管理委員会費	50,000	37,993	12,007	府支出金 1	49,999

(単位：千円)

節		説 明	備 考
区 分	金 額		
4 共 済 費	18,647	共済組合負担金 18,497 共済組合事務費等負担金 150	
7 賃 金	8,405	(市民課) 雇用賃金 8,405	
11 需 用 費	1,296	(市民課) 消耗品費 600 印刷製本費 621 食糧費 35 修繕料 40	
12 役 務 費	2,469	(市民課) パソコン等保守 2,469	
14 使用料及び賃借料	17,438	(市民課) 会場借上料 244 複写機借上料 800 電算等借上料 15,717 その他使用料等 677	
19 負担金補助及び交付金	20	(市民課) 負担金 20 戸籍住民基本台帳事務協議会負担金 20	
11 需 用 費	120	(市民課) 消耗品費 120	
12 役 務 費	64	(市民課) 手数料 64	
19 負担金補助及び交付金	22,924	(市民課) 交付金 22,924 通知カード・個人番号カード関連事務交付金 22,924	
1 報 酬	900	(選挙管理委員会事務局) 選挙管理委員会委員報酬 900	
2 給 料	21,964	一般職給 21,964	
3 職員手当等	13,143	扶養手当 372 地域手当 1,462 期末手当 5,915 勤勉手当 3,071 通勤手当 152 管理職手当 2,031 児童手当 140	

総務費

(単位：千円)

節		説明	備考
区分	金額		
4 共済費	7,489	共済組合負担金 7,349 共済組合事務費等負担金 54 臨時職員健保負担金 32 臨時職員年金負担金 45 雇用保険料 9	
7 賃金	988	(選挙管理委員会事務局) 雇用賃金 988	
9 旅費	365	(選挙管理委員会事務局) 普通旅費 25 特別旅費 153 費用弁償 187	
11 需用費	173	(選挙管理委員会事務局) 消耗品費 114 印刷製本費 28 光熱水費 6 食糧費 5 修繕料 20	
12 役務費	38	(選挙管理委員会事務局) 通信運搬費 38	
14 使用料及び賃借料	489	(選挙管理委員会事務局) 複写機借上料 130 電算等借上料 356 その他使用料等 3	
18 備品購入費	4,367	(選挙管理委員会事務局) 図書購入費 38 施設備品 4,329	
19 負担金補助及び交付金	84	(選挙管理委員会事務局) 負担金 84 全国市区選挙管理委員会連合会負担金 31 近畿都市選挙管理委員会連合会負担金 12 大阪府都市選挙管理委員会連合会分担金 21 大阪府都市選挙管理委員会連合会中部支部分担金 15 選挙管理委員会連合会事務研修会出席者負担金 5	

総務費

(款) 2 総務費
(項) 4 選挙費

款	項	目	名 称	本 年 度	前 年 度	比 較	本年度の財源内訳	
							特定財源	一般財源
		3	府議会議員 選挙費	18,625	7,861	10,764	府支出金 18,625	

(単位：千円)

節		説明	備考
区分	金額		
8 報 償 費	31	(選挙管理委員会事務局) 講師謝礼 記念品費 20 11	
11 需 用 費	19	(選挙管理委員会事務局) 消耗品費 印刷製本費 18 1	
19 負担金補助 及び交付金	28	(選挙管理委員会事務局) 負担金 大阪府中部ブロック選 挙管理委員会協議会負 担金 28 28	
1 報 酬	1,068	(選挙管理委員会事務局) 非常勤職員報酬 1,068	
3 職員手当等	7,038	超過勤務手当 7,038	
4 共 済 費	11	雇用保険料 11	
7 賃 金	1,231	(選挙管理委員会事務局) 雇用賃金 1,231	
8 報 償 費	75	(選挙管理委員会事務局) 報償費 75	
9 旅 費	11	(選挙管理委員会事務局) 普通旅費 費用弁償 6 5	
11 需 用 費	838	(選挙管理委員会事務局) 消耗品費 印刷製本費 食糧費 燃料費 修繕料 486 10 226 96 20	
12 役 務 費	2,236	(選挙管理委員会事務局) 通信運搬費 広告料 手数料 700 354 1,182	
13 委 託 料	3,601	(選挙管理委員会事務局) 府議会議員選挙時電算 業務委託料 247	

総務費

(款) 2 総務費
(項) 4 選挙費

款	項	目	名 称	本 年 度	前 年 度	比 較	本年度の財源内訳	
							特定財源	一般財源
		4	市議市長選挙費	52,620	3,760	48,860		52,620

(単位：千円)

節		説 明	備 考
区 分	金 額		
		投開票所選挙業務委託料 3,354	
14 使用料及び賃借料	792	(選挙管理委員会事務局) 会場借上料 330 複写機借上料 82 車両等借上料 87 その他使用料等 293	
16 原材料費	50	(選挙管理委員会事務局) 原材料費 50	
18 備品購入費	1,674	(選挙管理委員会事務局) その他備品 1,674	
1 報 酬	1,169	(選挙管理委員会事務局) 非常勤職員報酬 1,169	
3 職員手当等	7,719	超過勤務手当 7,719	
4 共 済 費	187	臨時職員健保負担金 72 臨時職員年金負担金 101 雇用保険料 14	
7 賃 金	1,588	(選挙管理委員会事務局) 雇用賃金 1,588	
8 報 償 費	141	(選挙管理委員会事務局) 報償費 141	
9 旅 費	6	(選挙管理委員会事務局) 普通旅費 3 費用弁償 3	
11 需 用 費	2,047	(選挙管理委員会事務局) 消耗品費 400 印刷製本費 1,342 食糧費 223 燃料費 72 修繕料 10	
12 役 務 費	9,687	(選挙管理委員会事務局) 通信運搬費 3,042 広告料 4,808 手数料 1,837	
13 委 託 料	4,711	(選挙管理委員会事務局)	

総務費

(款) 2 総務費
(項) 4 選挙費

款	項	目	名 称	本 年 度	前 年 度	比 較	本年度の財源内訳	
							特定財源	一般財源
		5	府知事選挙費	30,338	0	30,338	府支出金 30,338	

(単位：千円)

節		説明	備考
区分	金額		
		局) 市議会議員市長選挙電 算処理業務委託料 700 投票所入場整理券封入 封函等業務委託料 861 投票所選挙業務委託 料 3,150	
14 使用料及び 賃借料	882	(選挙管理委員会事務 局) 会場借上料 450 複写機借上料 52 車両等借上料 87 その他使用料等 293	
16 原材料費	20	(選挙管理委員会事務 局) 原材料費 20	
18 備品購入費	972	(選挙管理委員会事務 局) その他備品 972	
19 負担金補助 及び交付金	23,491	(選挙管理委員会事務 局) 負担金 23,491 選挙運動用自動車公営 負担金 8,267 選挙運動用ポスター公 営負担金 10,159 選挙運動用はがき公営 負担金 4,160 選挙運動用ビラ公営負 担金 468 不在者投票特別経費交 付金 437	
1 報酬	1,256	(選挙管理委員会事務 局) 非常勤職員報酬 1,256	
3 職員手当等	9,189	超過勤務手当 9,189	
4 共済費	48	臨時職員健保負担金 8 臨時職員年金負担金 12 雇用保険料 28	
7 賃金	3,265	(選挙管理委員会事務 局) 雇用賃金 3,265	
8 報償費	243	(選挙管理委員会事務 局) 報償費 243	
9 旅費	12	(選挙管理委員会事務	

総務費

(款) 2 総務費
(項) 4 選挙費

款	項	目	名 称	本 年 度	前 年 度	比 較	本年度の財源内訳	
							特定財源	一般財源
		6	青地井手口 土地改良区 総代会総代 選挙費	75	0	75	その他 75	
		**	農業委員選 挙費	0	1,061	△1,061		
	5		統計調査費	32,791	5,710	27,081	31,080	1,711
		1	統計調査総 務費	1,745	39	1,706	府支出金 34	1,711

(単位：千円)

節		説明	備考
区分	金額		
		局) 普通旅費 費用弁償 7 5	
11 需用費	1,328	(選挙管理委員会事務局) 消耗品費 印刷製本費 食糧費 燃料費 修繕料 885 60 237 96 50	
12 役務費	6,335	(選挙管理委員会事務局) 通信運搬費 広告料 手数料 3,143 1,749 1,443	
13 委託料	5,322	(選挙管理委員会事務局) 府知事選挙電算処理業 務等委託料 投票所入場整理券封入 封函等業務委託料 投開票所選挙業務委託 料 713 861 3,748	
14 使用料及び 賃借料	1,130	(選挙管理委員会事務局) 会場借上料 複写機借上料 車両等借上料 その他使用料等 660 90 87 293	
16 原材料費	50	(選挙管理委員会事務局) 原材料費 50	
18 備品購入費	2,160	(選挙管理委員会事務局) その他備品 2,160	
3 職員手当等	12	超過勤務手当 12	
11 需用費	63	(選挙管理委員会事務局) 消耗品費 63	
		(廃止科目)	
7 賃金	1,690	(総務課)	

総務費

(款) 2 総務費
(項) 5 統計調査費

款	項	目	名 称	本 年 度	前 年 度	比 較	本年度の財源内訳	
							特定財源	一般財源
		2	基幹統計費	646	5,671	△5,025	府支出金 646	
		3	国勢調査費	30,400	0	30,400	府支出金 30,400	

(単位：千円)

節		説明	備考
区分	金額		
		雇用賃金	1,690
8 報償費	5	(総務課) 講師謝礼	5
9 旅費	13	(総務課) 特別旅費	13
11 需用費	17	(総務課) 消耗品費	17
12 役務費	12	(総務課) 通信運搬費	12
19 負担金補助 及び交付金	8	(総務課) 負担金 近畿都市統計協議会分 負担金	8 8
3 職員手当等	104	超過勤務手当	104
7 賃金	53	(総務課) 雇用賃金	53
8 報償費	5	(総務課) 記念品費	5
9 旅費	15	(総務課) 普通旅費	15
11 需用費	296	(総務課) 消耗品費	296
12 役務費	114	(総務課) 通信運搬費	114
14 使用料及び 賃借料	59	(総務課) 会場借上料 複写機借上料	45 14
1 報酬	24,271	(総務課) 調査員等報酬	24,271
3 職員手当等	1,104	超過勤務手当	1,104
7 賃金	2,808	(総務課) 雇用賃金	2,808
8 報償費	70	(総務課) 記念品費	70
9 旅費	30	(総務課) 普通旅費	30

総務費

(款) 2 総務費
(項) 5 統計調査費

款	項	目	名 称	本 年 度	前 年 度	比 較	本年度の財源内訳	
							特定財源	一般財源
	6		監査委員費	14,831	19,616	△4,785		14,831
		1	監査委員費	14,831	19,616	△4,785		14,831

(単位：千円)

節		説明	備考
区分	金額		
11 需用費	600	(総務課) 消耗品費 500 食糧費 100	
12 役務費	417	(総務課) 通信運搬費 417	
13 委託料	700	(総務課) 統計調査業務委託料 700	
14 使用料及び賃借料	400	(総務課) 会場借上料 100 複写機借上料 200 その他使用料等 100	
1 報酬	1,141	(監査委員事務局) 監査委員委員報酬 1,141	
2 給料	6,904	一般職給 6,904	
3 職員手当等	4,012	扶養手当 156 地域手当 468 期末手当 1,664 勤勉手当 859 通勤手当 76 管理職手当 729 住居手当 60	
4 共済費	2,280	共済組合負担金 2,258 共済組合事務費等負担金 22	
9 旅費	195	(監査委員事務局) 普通旅費 8 特別旅費 35 費用弁償 152	
11 需用費	162	(監査委員事務局) 消耗品費 95 印刷製本費 67	
12 役務費	2	(監査委員事務局) 手数料 2	
13 委託料	53	(監査委員事務局) 監査委託料 53	
14 使用料及び賃借料	3	(監査委員事務局) その他使用料等 3	
18 備品購入費	5	(監査委員事務局) 図書購入費 5	

総務費

(款) 2 総務費
(項) 6 監査委員費

款	項	目	名 称	本 年 度	前 年 度	比 較	本年度の財源内訳	
							特定財源	一般財源
3			民生費	10,190,623	10,536,065	△345,442	5,839,552	4,351,071
	1		社会福祉費	2,823,332	2,835,103	△11,771	1,261,473	1,561,859
		1	社会福祉総務費	110,662	105,516	5,146	府支出金 13,266 その他 1	97,395

(単位：千円)

節		説明	備考
区分	金額		
19 負担金補助 及び交付金	74	(監査委員事務局) 負担金 74 全国都市監査委員会 会費 26 近畿地区都市監査委員 会会費 10 大阪府都市監査委員 会会費 9 河内南都市監査委員 会会費 24 全国都市監査委員会事 務研修会等出席者負担 金 5	
1 報 酬	4,427	(福祉総務課) 保健福祉計画推進協議 会委員報酬 265 民生委員推薦会委員報 酬 180 地域福祉計画策定委員 会委員報酬 570 (法人指導課) 嘱託員報酬 3,412	
2 給 料	24,332	一般職給 24,332	
3 職員手当等	16,159	扶養手当 1,206 地域手当 1,690 期末手当 6,495 勤勉手当 3,368 通勤手当 353 管理職手当 2,627 住居手当 60 児童手当 360	
4 共 済 費	8,734	共済組合負担金 8,154 共済組合事務費等負担 金 64 嘱託員健保負担金 213 嘱託員年金負担金 303	
9 旅 費	397	(福祉総務課) 特別旅費 15 (法人指導課) 特別旅費 22 費用弁償 360	
11 需 用 費	152	(福祉総務課) 消耗品費 87 食糧費 35 (法人指導課) 消耗品費 30	

民生費

(款) 3 民生費
(項) 1 社会福祉費

款	項	目	名 称	本 年 度	前 年 度	比 較	本年度の財源内訳	
							特定財源	一般財源
		2	老人福祉費	845,283	807,166	38,117	府支出金 64,749 その他 3,274	777,260

(単位：千円)

節		説明	備考
区分	金額		
13 委託料	6,518	(福祉総務課) 地域福祉計画策定事業委託料 4,518 自殺対策電話相談業務委託料 2,000	
14 使用料及び賃借料	2,085	(福祉総務課) 会場借上料 470 複写機借上料 1,615	
18 備品購入費	30	(法人指導課) 図書購入費 30	
19 負担金補助及び交付金	47,828	(福祉総務課) 負担金 28 所長会等負担金 8 福祉有償運送市町村負担金 20 補助金 47,800 藤井寺市民生委員児童委員協議会補助金 1,220 藤井寺市社会福祉協議会補助金 30,551 羽曳野・藤井寺地区保護司会補助金 249 藤井寺市遺族会補助金 712 藤井寺市更生保護女性会補助金 51 地域福祉活動総合支援事業補助金 5,504 日常生活自立支援事業補助金(福祉総務課分) 3,442 小地域ネットワーク事業補助金(福祉総務課分) 6,071	
1 報酬	143	(高齢介護課) 入所判定委員会委員報酬 143	
2 給料	24,537	一般職給 24,537	
3 職員手当等	14,506	扶養手当 624 地域手当 1,562 期末手当 6,027 勤勉手当 3,130 通勤手当 751 管理職手当 870 住居手当 972 児童手当 570	
4 共済費	8,062	共済組合負担金 7,976 共済組合事務費等負担金 86	

民生費

(款) 3 民生費
(項) 1 社会福祉費

款	項	目	名 称	本 年 度	前 年 度	比 較	本年度の財源内訳	
							特定財源	一般財源

(単位：千円)

節		説 明	備 考
区 分	金 額		
8 報 償 費	114	(高齢介護課) 記念品費 114	
11 需 用 費	202	(法人指導課) 消耗品費 10 (高齢介護課) 消耗品費 74 印刷製本費 24 修繕料 40 (保険年金課) 消耗品費 22 印刷製本費 32	
12 役 務 費	2,614	(高齢介護課) 通信運搬費 42 手数料 22 (保険年金課) 手数料 2,550	
13 委 託 料	311	(高齢介護課) ふとん等乾燥委託料 149 福祉理容委託料 162	
14 使用料及び 賃借料	116	(高齢介護課) 複写機借上料 5 (保険年金課) 複写機借上料 75 その他使用料等 36	
16 原材料費	30	(高齢介護課) 原材料費 30	
19 負担金補助 及び交付金	642,272	(高齢介護課) 補助金 40,287. 小地域ネットワーク事 業補助金(高齢介護課 分) 4,113 藤井寺市老人クラブ補 助金 3,639 藤井寺市シルバー人材 センター事業補助金 29,093 日常生活自立支援事業 補助金(高齢介護課分) 3,442 (保険年金課) 負担金 601,985 後期高齢者医療制度市 町村負担金(医療費給 付費) 583,629 後期高齢者医療制度市 町村負担金(事務費負 担金) 18,356	
20 扶 助 費	152,376	(高齢介護課) 生活支援型高齢者ホー ムヘルプサービス事業 扶助費 39 老人福祉措置費 20,134	

民生費

(款) 3 民生費
(項) 1 社会福祉費

款	項	目	名 称	本 年 度	前 年 度	比 較	本年度の財源内訳	
							特定財源	一般財源
		3	障害福祉費	1,643,216	1,573,922	69,294	国庫支出金 659,756 府支出金 370,255 その他 453	612,752

(単位：千円)

節		説 明	備 考
区 分	金 額		
		在宅高齢者日常生活用具給付費 525 生活支援型ショートステイ事業扶助費 15 在日外国人高齢者福祉金 240 敬老祝寿金 14,680 老人鍼灸マッサージ電気治療扶助料(保険年金課) 600 老人医療費一部負担金等助成費 116,143	
1 報 酬	12,202	(福祉総務課) 障害者介護認定審査会委員報酬 2,660 精神相談員嘱託員報酬 3,100 手話通訳者育成推進員報酬 3,100 嘱託員報酬 3,100 特別障害者手当等嘱託医師報酬 242	
2 給 料	40,337	一般職給 40,337	
3 職員手当等	21,991	扶養手当 822 地域手当 2,577 期末手当 9,895 勤勉手当 5,133 通勤手当 564 管理職手当 1,780 特殊勤務手当 200 住居手当 900 児童手当 120	
4 共 済 費	14,861	共済組合負担金 13,185 共済組合事務費等負担金 128 嘱託員健保負担金 639 嘱託員年金負担金 909	
7 賃 金	2,365	(福祉総務課) 雇用賃金 2,365	
8 報 償 費	405	(福祉総務課) 報償費 371 講師謝礼 34	
9 旅 費	982	(福祉総務課) 特別旅費 147 費用弁償 835	
11 需 用 費	542	(福祉総務課) 消耗品費 396 印刷製本費 67 修繕料 50	

民生費

(単位：千円)

節		説明	備考
区分	金額		
		(保険年金課) 印刷製本費 29	
12 役務費	6,646	(福祉総務課) 通信運搬費 39 保険料 35 手数料 3,763 パソコン等保守 1,768 (保険年金課) 手数料 1,041	
13 委託料	90,250	(福祉総務課) 障害者福祉システム番号法対応委託料 8,641 重度身体障害者福祉理美容事業委託料 360 地域活動支援センター事業Ⅰ型委託料 12,000 地域活動支援センター事業Ⅱ型委託料 7,500 地域活動支援センター事業Ⅲ型委託料 7,500 相談支援事業委託料 17,500 ふとん乾燥委託料 26 コミュニティソーシャルワーカー設置事業委託料 4,000 手話教室講座事業委託料 512 障害者在宅給食サービス事業委託料 47 ふれあい支援事業委託料 30,780 みまもりホットライン事業委託料 51 緊急一時保護事業委託料 942 障害者虐待防止センター事業委託料 391	
14 使用料及び賃借料	10,540	(福祉総務課) 会場借上料 6,555 複写機借上料 9 電算等借上料 648 土地・建物借上料 3,313 車両等借上料 10 その他使用料等 5	
18 備品購入費	114	(福祉総務課) 図書購入費 14 施設備品 100	
19 負担金補助及び交付金	7,377	(福祉総務課) 負担金 54 研修参加負担金 8 CSW研修負担金 12 相談支援従事者現任研修負担金 34	

民生費

(款) 3 民生費
(項) 1 社会福祉費

款	項	目	名 称	本 年 度	前 年 度	比 較	本年度の財源内訳	
							特定財源	一般財源
		4	老人福祉センター費	38,985	38,995	△10	その他 454	38,531
		5	国民年金費	31,370	43,326	△11,956	国庫支出金 14,281	17,089

(単位：千円)

節		説明	備考
区分	金額		
		補助金 藤井寺市身体障害者福祉協議会補助金 藤井寺市中心身障害児(者)父母の会補助金 藤井寺市身体・知的障害者短期入所事業推進補助金	7,323 388 135 6,800
20 扶助費	1,434,603	(福祉総務課) 緊急措置費 障害者福祉金 成年後見人等報酬助成 更生医療費 特別障害者手当等 身体障害者手帳診断料 助成費 障害福祉サービス費 在日外国人障害福祉金 育成医療費 重度身体障害者住宅改造助成金 地域生活支援事業給付費 タクシー基本料金助成事業 障害児者日常生活用具給付費 障害者更生訓練費 在宅障害者紙おむつ給付事業 身体障害者等補装具給付費 重度障害者訪問看護利用料助成 身体障害者自動車改造等助成費 (保険年金課) 身体障害者知的障害者医療費一部負担金助成費	700 28,570 768 153,832 44,874 452 950,000 240 1,778 1,500 117,258 2,876 21,872 819 2,040 15,000 918 320 90,786
23 償還金利子及び割引料	1	(福祉総務課) 償還金 補助金等返還金	1 1
12 役務費	50	(高齢介護課) 通信運搬費	50
13 委託料	38,935	(高齢介護課) 老人福祉センター施設 指定管理料	38,935
1 報酬	2,902	(保険年金課)	

民生費

(款) 3 民生費
(項) 1 社会福祉費

款	項	目	名 称	本 年 度	前 年 度	比 較	本年度の財源内訳	
							特定財源	一般財源
		6	福社会館費	14,335	14,247	88	その他 23	14,312
		7	介護福祉費	595	595	0	府支出金 446	149
		8	老人保健費	1	25	△24		1
		9	臨時福祉給 付金費	120,063	251,311	△131,248	国庫支出金 120,063	

(単位：千円)

節		説明	備考
区分	金額		
		年金相談員嘱託員報酬 2,902	
2 給料	13,577	一般職給 13,577	
3 職員手当等	8,242	扶養手当 468 地域手当 895 期末手当 3,311 勤勉手当 1,715 通勤手当 119 管理職手当 870 住居手当 384 児童手当 480	
4 共済費	4,969	共済組合負担金 4,447 共済組合事務費等負担金 43 嘱託員健保負担金 198 嘱託員年金負担金 281	
7 賃金	1,283	(保険年金課) 雇用賃金 1,283	
9 旅費	250	(保険年金課) 費用弁償 250	
11 需用費	147	(保険年金課) 消耗品費 147	
13 委託料	14,335	(福祉総務課) 福祉会館施設指定管理料 14,335	
12 役務費	1	(高齢介護課) 手数料 1	
19 負担金補助及び交付金	584	(高齢介護課) 補助金 584 社会福祉法人軽減特別対策補助金 584	
20 扶助費	10	(高齢介護課) 介護保険利用者負担軽減特別対策扶助 10	
23 償還金利子及び割引料	1	(保険年金課) 償還金 1 償還金 1	
3 職員手当等	945	超過勤務手当 945	

民生費

(款) 3 民生費
(項) 1 社会福祉費

款	項	目	名 称	本 年 度	前 年 度	比 較	本年度の財源内訳	
							特定財源	一般財源
		10	生活困窮者 自立支援費	18,822	0	18,822	国庫支出金 12,328 府支出金 2,124	4,370

(単位：千円)

節		説明	備考
区分	金額		
4 共 済 費	458	臨時職員健保負担金 177 臨時職員年金負担金 256 雇用保険料 25	
7 賃 金	2,924	(福祉総務課) 雇用賃金 2,924	
9 旅 費	7	(福祉総務課) 普通旅費 7	
11 需 用 費	490	(福祉総務課) 消耗品費 165 印刷製本費 125 修繕料 200	
12 役 務 費	5,489	(福祉総務課) 通信運搬費 3,687 手数料 1,802	
13 委 託 料	12,600	(福祉総務課) 電算システム開発等委 託料 4,000 申請書出力封入封緘等 業務委託料 600 事務作業等業務委託料 8,000	
14 使用料及び 賃借料	1,150	(福祉総務課) 複写機借上料 300 電算等借上料 500 その他使用料等 350	
19 負担金補助 及び交付金	96,000	(福祉総務課) 補助金 96,000 臨時福祉給付金 96,000	
1 報 酬	8,301	(生活支援課) 嘱託員報酬 8,301	
4 共 済 費	1,400	嘱託員健保負担金 580 嘱託員年金負担金 820	
7 賃 金	1,183	(生活支援課) 雇用賃金 1,183	
9 旅 費	936	(生活支援課) 特別旅費 187 費用弁償 749	
11 需 用 費	330	(生活支援課) 消耗品費 180 印刷製本費 150	
14 使用料及び 賃借料	840	(生活支援課) その他使用料等 840	

民生費

(款) 3 民生費
(項) 1 社会福祉費

款	項	目	名 称	本 年 度	前 年 度	比 較	本年度の財源内訳	
							特定財源	一般財源
	2		児童福祉費	4,392,356	4,382,548	9,808	2,415,984	1,976,372
		1	児童福祉総務費	209,580	162,689	46,891	国庫支出金 1,429 府支出金 1,491	206,660

(単位：千円)

節		説 明	備 考
区 分	金 額		
19 負担金補助 及び交付金	372	(生活支援課) 負担金 372 生活困窮者自立支援法 に基づく自立相談支援 事業負担金 372	
20 扶 助 費	5,460	(生活支援課) 住宅確保給付金 3,336 旧法・住宅手当 2,124	
1 報 酬	8,388	(子育て支援課) 子ども・子育て会議委 員報酬 257 児童福祉審議会委員報 酬 143 嘱託員報酬 7,988	
2 給 料	90,916	一般職給 90,916	
3 職員手当等	53,101	扶養手当 2,862 地域手当 5,959 期末手当 23,112 勤勉手当 11,990 通勤手当 1,989 管理職手当 5,535 特殊勤務手当 10 住居手当 444 児童手当 1,200	
4 共 済 費	31,650	共済組合負担金 30,051 共済組合事務費等負担 金 267 嘱託員健保負担金 553 嘱託員年金負担金 779	
7 賃 金	542	(子育て支援課) 雇用賃金 542	
8 報 償 費	96	(子育て支援課) 報償費 60 講師謝礼 36	
9 旅 費	792	(子育て支援課) 特別旅費 13 費用弁償 779	
11 需 用 費	134	(法人指導課) 消耗品費 20 (子育て支援課) 消耗品費 84 (保育幼稚園課) 消耗品費 30	
12 役 務 費	55	(子育て支援課)	

民生費

(款) 3 民生費
(項) 2 児童福祉費

款	項	目	名 称	本 年 度	前 年 度	比 較	本年度の財源内訳	
							特定財源	一般財源
		2	児童措置費	2,712,540	2,723,083	△10,543	国庫支出金 1,210,745 府支出金 419,366 その他 138,177	944,252

(単位：千円)

節		説 明	備 考
区 分	金 額		
		手数料 55	
13 委託料	6,610	(子育て支援課) 障害児相談支援事業等 委託料 6,610	
14 使用料及び 賃借料	91	(子育て支援課) 会場借上料 28 複写機借上料 63	
18 備品購入費	48	(法人指導課) 図書購入費 20 (子育て支援課) 図書購入費 23 (保育幼稚園課) 図書購入費 5	
19 負担金補助 及び交付金	17,157	(子育て支援課) 負担金 16,967 児童発達支援センター 等施設運営費負担金 16,961 家庭児童相談室連絡協 議会負担金 6 補助金 190 藤井寺市母子寡婦福祉 会事業補助金 190	
7 賃 金	2,861	(保険年金課) 雇用賃金 1,641 (子育て支援課) 雇用賃金 1,220	
11 需用費	693	(保険年金課) 消耗品費 2 印刷製本費 123 (子育て支援課) 消耗品費 69 印刷製本費 499	
12 役 務 費	10,914	(福祉総務課) 手数料 144 (保険年金課) 手数料 10,642 (子育て支援課) 保険料 128	
13 委託料	56,350	(保険年金課) 子ども医療費助成事業 の制度改正によるシス テム改修委託料 3,432 (子育て支援課) 児童扶養手当障害判定 業務委託料 19 地域子育て支援拠点事 業(一般型)委託料 31,722 日常生活支援員派遣業 159	

民生費

(単位：千円)

節		説明	備考
区分	金額		
		務委託料 (保育幼稚園課) 簡易保育施設委託料 21,018	
14 使用料及び 賃借料	296	(保険年金課) 電算等借上料 260 (子育て支援課) 複写機借上料 26 車両等借上料 10	
18 備品購入費	19	(子育て支援課) その他備品 19	
19 負担金補助 及び交付金	741,783	(保育幼稚園課) 負担金 578,166 保育給付費(民間分) 560,949 保育給付費(他市分) 17,217 補助金 163,617 藤井寺市民間保育所運 営費補助金 145,640 保育士等処遇改善臨時 特例事業補助金 17,977	
20 扶助費	1,899,568	(福祉総務課) 小児慢性特定疾患日常 生活用具給付金 154 障害児通所給付費等 85,093 (保険年金課) 子ども医療費一部負担 金助成 178,295 ひとり親家庭医療費一 部負担金助成 49,298 未熟児養育医療費 6,349 (子育て支援課) ひとり親家庭入学祝金 400 母子生活支援施設措置 費 2,947 児童扶養手当給付費 400,185 助産施設措置費 5,346 子育て短期支援事業措 置費 309 母子家庭等自立支援教 育訓練給付金 210 児童手当給付費 1,161,000 母子家庭等高等職業訓 練促進給付金 9,982	
23 償還金利子 及び割引料	56	(福祉総務課) 償還金 1 補助金等返還金 1 (保険年金課) 償還金 1 補助金等返還金 1 (子育て支援課) 償還金 1 補助金等返還金 1 (保育幼稚園課) 償還金 53	

民生費

(款) 3 民生費
(項) 2 児童福祉費

款	項	目	名 称	本 年 度	前 年 度	比 較	本年度の財源内訳	
							特定財源	一般財源
		3	保育所費	914,719	893,975	20,744	国庫支出金 3,382 府支出金 10,293 地方債 4,000 その他 145,696	751,348

(単位：千円)

節		説 明	備 考
区 分	金 額		
		保育料過年度還付金 53	
1 報 酬	156,610	(保育幼稚園課) 嘱託員報酬 155,243 内科医師報酬 911 歯科医師報酬 456	
2 給 料	315,774	一般職給 315,774	
3 職員手当等	159,117	扶養手当 3,840 地域手当 19,702 期末手当 76,842 勤勉手当 39,852 通勤手当 3,248 管理職手当 8,753 住居手当 5,220 児童手当 1,660	
4 共 済 費	129,360	共済組合負担金 103,234 共済組合事務費等負担金 981 嘱託員健保負担金 10,645 嘱託員年金負担金 14,500	
7 賃 金	53,081	(保育幼稚園課) 雇用賃金 53,081	
8 報 償 費	1,216	(保育幼稚園課) 報償費 962 講師謝礼 100 記念品費 154	
9 旅 費	3,673	(保育幼稚園課) 特別旅費 221 費用弁償 3,452	
11 需 用 費	78,759	(保育幼稚園課) 消耗品費 5,837 印刷製本費 341 光熱水費 23,000 燃料費 6 修繕料 9,250 脂材料費 40,025 医薬材料費 300	
12 役 務 費	3,925	(保育幼稚園課) 通信運搬費 1,335 保険料 871 手数料 1,679 パソコン等保守 40	
13 委 託 料	6,421	(保育幼稚園課) 警備委託料 424 浄化槽清掃委託料 337 昇降機保守点検委託料 934 非常用発電機等保守点 258	

民生費

(款) 3 民生費
(項) 2 児童福祉費

款	項	目	名 称	本 年 度	前 年 度	比 較	本年度の財源内訳	
							特定財源	一般財源
		4	こども園費	511,915	513,142	△1,227	地方債 341,200 その他 100,050	70,665

(単位：千円)

節		説明	備考
区分	金額		
		検委託料 コンビニエンスストア 404 収納準備業務委託料 1,951 子ども子育て支援シ テムコンビニ収納対応 業務委託料 消防用設備保守点検委 託料 105 検体検査等委託料 721 コールセンター運營業 務委託料 207 保育所施設清掃業務委 託料 1,080	
14 使用料及び 賃借料	513	(保育幼稚園課) 複写機借上料 205 電算等借上料 209 車両等借上料 16 その他使用料等 83	
16 原材料費	250	(保育幼稚園課) 原材料費 250	
18 備品購入費	5,583	(保育幼稚園課) 図書購入費 60 施設備品 5,500 その他備品 23	
19 負担金補助 及び交付金	436	(保育幼稚園課) 負担金 436 日本スポーツ振興セン ター負担金 227 大阪府保育所保健連絡 協議会負担金 7 保育士等研修負担金 202	
22 補償補填及 び賠償金	1	(保育幼稚園課) 補償金 1	
9 旅 費	32	(保育幼稚園課) 特別旅費 32	
11 需 用 費	11,579	(保育幼稚園課) 消耗品費 7,500 印刷製本費 296 食糧費 15 修繕料 3,718 賄材料費 50	
12 役 務 費	3,205	(保育幼稚園課) 通信運搬費 3,036 手数料 169	
13 委 託 料	11,414	(保育幼稚園課) 工事監理等業務委託料 9,146 給食調理業務委託料 2,268	

民生費

(款) 3 民生費
(項) 2 児童福祉費

款	項	目	名 称	本 年 度	前 年 度	比 較	本年度の財源内訳	
							特定財源	一般財源
		5	親子教室事業費	3,447	3,447	0		3,447
		6	子育て世帯臨時特例給付金費	40,155	86,212	△46,057	国庫支出金 40,155	

(単位：千円)

節		説 明	備 考
区 分	金 額		
14 使用料及び 賃借料	4,485	(保育幼稚園課) 土地・建物借上料 4,485	
15 工事請負費	445,900	(保育幼稚園課) 工事請負費 445,900	
18 備品購入費	35,000	(保育幼稚園課) 施設備品 35,000	
19 負担金補助 及び交付金	300	(保育幼稚園課) 負担金 300 上水道事業分担金 300	
7 賃 金	2,832	(子育て支援課) 雇用賃金 2,832	
8 報 償 費	583	(子育て支援課) 報償費 563 講師謝礼 20	
11 需 用 費	32	(子育て支援課) 消耗品費 32	
3 職員手当等	945	超過勤務手当 945	
4 共 済 費	253	臨時職員健保負担金 98 臨時職員年金負担金 140 雇用保険料 15	
7 賃 金	1,667	(子育て支援課) 雇用賃金 1,667	
9 旅 費	3	(子育て支援課) 普通旅費 3	
11 需 用 費	229	(子育て支援課) 消耗品費 109 印刷製本費 90 修繕料 30	
12 役 務 費	2,108	(子育て支援課) 通信運搬費 1,132 手数料 976	
13 委 託 料	5,600	(子育て支援課) 電算システム開発等委 託料 1,500 申請書封入封緘等業務 委託料 100 事務作業等業務委託料 4,000	
14 使用料及び 賃借料	250	(子育て支援課) 複写機借上料 100 電算等借上料 100	

民生費

(款) 3 民生費
(項) 2 児童福祉費

款	項	目	名 称	本 年 度	前 年 度	比 較	本年度の財源内訳	
							特定財源	一般財源
	3		生活保護費	2,974,935	3,318,414	△343,479	2,162,095	812,840
		1	生活保護総務費	165,150	222,328	△57,178	国庫支出金 31,155 その他 540	-133,455

(単位：千円)

節		説明	備考
区分	金額		
		その他使用料等 50	
19 負担金補助 及び交付金	29,100	(子育て支援課) 補助金 29,100 子育て世帯臨時特例給 付金 29,100	
1 報酬	31,609	(生活支援課) 嘱託員報酬 30,493 生活保護嘱託医師報酬 892 精神科嘱託医師報酬 224	
2 給料	58,552	一般職給 58,552	
3 職員手当等	33,376	扶養手当 1,518 地域手当 3,736 期末手当 13,777 勤勉手当 7,132 通勤手当 1,725 管理職手当 2,190 特殊勤務手当 300 住居手当 1,758 児童手当 1,240	
4 共済費	24,325	共済組合負担金 18,886 共済組合事務費等負担 金 214 嘱託員健保負担金 2,204 嘱託員年金負担金 3,021	
7 賃金	2,365	(生活支援課) 雇用賃金 2,365	
8 報償費	30	(生活支援課) 報償費 30	
9 旅費	3,061	(生活支援課) 特別旅費 279 費用弁償 2,782	
11 需用費	681	(生活支援課) 消耗品費 422 印刷製本費 259	
12 役務費	4,488	(生活支援課) 通信運搬費 24 手数料 3,024 パソコン等保守 1,440	
13 委託料	4,920	(生活支援課) 生活保護システム基準 改定等改修業務委託料 4,428 診療報酬内容点検業務 委託料 480	

民生費

(款) 3 民生費
(項) 3 生活保護費

款	項	目	名 称	本 年 度	前 年 度	比 較	本年度の財源内訳	
							特定財源	一般財源
		2	扶 助 費	2,809,785	3,096,086	△286,301	国庫支出金 2,107,338 府支出金 22,562 その他 500	679,385
4			衛 生 費	1,863,810	1,941,636	△77,826	101,003	1,762,807
	1		保健衛生費	683,810	725,971	△42,161	96,367	587,443
		1	衛生総務費	263,754	273,800	△10,046	国庫支出金 362 府支出金 153 その他 8,696	254,543

(単位：千円)

節		説明	備考
区分	金額		
		介護認定調査業務委託料 12	
14 使用料及び賃借料	943	(生活支援課) 複写機借上料 540 電算等借上料 403	
18 備品購入費	81	(生活支援課) その他備品 37 電算関係備品 44	
19 負担金補助及び交付金	28	(生活支援課) 負担金 28 職業紹介責任者講習会参加負担金 28	
20 扶助費	690	(生活支援課) 行旅死人等取扱費 540 緊急扶助料 150	
23 償還金利息及び割引料	1	(生活支援課) 償還金 1 補助金等返還金 1	
20 扶助費	2,809,785	(生活支援課) 生活保護扶助費 2,809,785	
1 報酬	1,105	(健康課) 地区保健推進員報酬 1,105	
2 給料	88,260	一般職給 88,260	
3 職員手当等	52,683	扶養手当 2,586 地域手当 5,772 期末手当 22,065 勤勉手当 11,452 通勤手当 1,857 管理職手当 5,345 特殊勤務手当 850 住居手当 1,356 児童手当 1,400	
4 共済費	29,299	共済組合負担金 29,043 共済組合事務費等負担金 256	
7 賃金	2,859	(健康課) 雇用賃金 2,859	

衛生費

(款) 4 衛生費
(項) 1 保健衛生費

款	項	目	名 称	本 年 度	前 年 度	比 較	本年度の財源内訳	
							特定財源	一般財源

(単位：千円)

節		説明	備考
区分	金額		
8 報償費	6,009	(健康課) 報償費 6,009	
9 旅費	13	(健康課) 特別旅費 13	
11 需用費	941	(健康課) 消耗品費 744 印刷製本費 150 賄材料費 47	
12 役務費	450	(健康課) 通信運搬費 10 手数料 440	
13 委託料	58,356	(健康課) 妊婦健診委託料 50,434 乳児一般・後期健診委託料 6,269 歯科フォロー委託料 1,653	
14 使用料及び賃借料	451	(健康課) 会場借上料 451	
19 負担金補助及び交付金	20,804	(健康課) 負担金 15,311 公衆衛生協会会負担金 70 乳幼児健診(3歳6ヶ月児健診)負担金 392 大阪公衆衛生協会負担金 10 休日夜間二次救急診療体制運営事業及び準夜初期救急医療事業負担金 4,538 南河内圏域障害児(者)歯科診療整備事業運営委員会負担金 784 大阪エイフボランティアネットワーク負担金 5 保健推進員会研修会負担金 5 南河内北部広域小児急病診療事業負担金 9,507 補助金 5,493 藤井寺市エイフボランティア事業補助金 30 藤井寺市献血推進事業補助金 160 藤井寺市食生活改善事業補助金 80 藤井寺市保健推進員事業補助金 276 藤井寺市医師会事業補助金 3,882 藤井寺市歯科医師会事業補助金 694 藤井寺市薬剤師会事業 371	

衛生費

(款) 4 衛生費
(項) 1 保健衛生費

款	項	目	名 称	本 年 度	前 年 度	比 較	本年度の財源内訳	
							特定財源	一般財源
		2	老人保健事業費	115,551	108,409	7,142	国庫支出金 4,643 府支出金 1,803 その他 4,609	104,496

(単位：千円)

節		説明	備考
区分	金額		
		補助金	
20 扶助費	2,523	(健康課) 妊婦健診一部負担金助成 2,206 乳児一般健診一部負担金助成 317	
23 償還金利子及び割引料	1	(健康課) 償還金 1 補助金等返還金 1	
1 報酬	162	(健康課) 健康づくり推進協議会委員報酬 162	
4 共済費	16	雇用保険料 16	
7 賃金	2,038	(健康課) 雇用賃金 2,038	
8 報償費	1,294	(健康課) 報償費 734 講師謝礼 160 記念品費 400	
11 需用費	2,602	(健康課) 消耗品費 687 印刷製本費 1,565 賄材料費 350	
12 役務費	367	(健康課) 保険料 83 手数料 284	
13 委託料	108,780	(健康課) がん検診推進事業電算業務委託料 996 住民健診データ入力業務委託料 1,396 特定健康診査等の対象外の方の健康診査委託料 1,275 がん検診受付業務委託料 4,011 特定年齢到達者(無料クーポン対象者)のがん検診委託料 6,122 重度障害者の健康診査委託料 312 成人歯科健康診査委託料 10,305 胃がん検診委託料 16,330 訪問健康診査委託料 21 肝炎ウイルス検査委託料 66	

衛生費

(款) 4 衛生費
(項) 1 保健衛生費

款	項	目	名 称	本 年 度	前 年 度	比 較	本年度の財源内訳	
							特定財源	一般財源
		3	予 防 費	170,174	192,686	△22,512	府支出金 187 その他 622	169,365

(単位：千円)

節		説 明	備 考
区 分	金 額		
		子宮がん検診委託料 11,688 住民健康診査委託料 37,885 肺がん検診結核住民検診委託料 5,183 大腸がん検診委託料 5,385 乳がん検診委託料 7,805	
14 使用料及び賃借料	121	(健康課) 会場借上料 121	
19 負担金補助及び交付金	135	(健康課) 負担金 135 乳がん検診負担金 135	
20 扶 助 費	35	(健康課) がん検診扶助 35	
23 償還金利子及び割引料	1	(健康課) 償還金 1 補助金等返還金 1	
7 賃 金	970	(環境政策課) 雇用賃金 75 (健康課) 雇用賃金 895	
8 報 償 費	392	(健康課) 報償費 392	
11 需 用 費	2,474	(環境政策課) 消耗品費 11 印刷製本費 140 (健康課) 消耗品費 193 印刷製本費 470 修繕料 40 医薬材料費 1,620	
12 役 務 費	562	(環境政策課) パソコン等保守 117 (健康課) 保険料 406 手数料 39	
13 委 託 料	163,862	(環境政策課) 注射済票等交付委託料 396 (健康課) 医療廃棄物処理委託料 23 麻疹・風疹個別接種委託料 12,271 日本脳炎個別接種委託料 18,308 各種予防接種委託料 156 インフルエンザ個別接種委託料 29,223 DPT・DT2期個別 2,831	

衛生費

(款) 4 衛生費
(項) 1 保健衛生費

款	項	目	名 称	本 年 度	前 年 度	比 較	本年度の財源内訳	
							特定財源	一般財源
		4	保健センター費	14,273	25,185	△10,912	その他 850	13,423
		5	休日急病診療所費	35,780	35,642	138	その他 9,512	26,268

(単位：千円)

節		説明	備考
区分	金額		
		接種委託料 子宮頸がん予防ワクチン接種委託料 1,991 ヒブワクチン接種委託料 21,970 小児用肺炎球菌予防ワクチン接種委託料 29,513 BCG個別接種委託料 739 ポリオワクチン予防接種委託料 3,320 4種混合ワクチン予防接種委託料 27,368 水痘予防接種委託料 11,099 高齢者肺炎球菌予防接種委託料 4,654	
19 負担金補助及び交付金	376	(健康課) 負担金 376 風しんワクチン接種負担金 376	
20 扶助費	1,538	(健康課) 各種予防接種一部負担金助成 1,473 風しん予防接種一部負担金助成 65	
11 需用費	5,058	(健康課) 消耗品費 58 光熱水費 4,500 修繕料 500	
12 役務費	570	(健康課) 通信運搬費 429 手数料 141	
13 委託料	8,645	(健康課) 市立保健センターリニューアル工事に伴う設計図書修正業務委託料 800 自家用電気精密点検電気保安業務委託料 189 建物管理業務委託料 7,656	
1 報酬	180	(健康課) 休日急病診療所運営委員会委員報酬 180	
7 賃金	4,713	(健康課) 雇用賃金 4,713	
8 報償費	25,590	(健康課) 報償費 25,590	

衛生費

(款) 4 衛生費
(項) 1 保健衛生費

款	項	目	名 称	本 年 度	前 年 度	比 較	本年度の財源内訳	
							特定財源	一般財源
		6	環境衛生費	1,486	1,622	△136	その他 153	1,333
		7	葬儀費	2,043	2,720	△677	その他 1,406	637
		8	火葬場費	23,470	30,381	△6,911	その他 5,981	17,489

(単位：千円)

節		説明	備考
区分	金額		
11 需用費	2,340	(健康課) 消耗品費 170 印刷製本費 70 修繕料 100 医薬材料費 2,000	
12 役務費	1,135	(健康課) 通信運搬費 40 保険料 81 手数料 1,014	
13 委託料	1,374	(健康課) 事務委託料 1,137 レセプト作成委託料 237	
18 備品購入費	428	(健康課) その他備品 428	
23 償還金 利子及び割引料	20	(健康課) 償還金 20 還付金 20	
7 賃金	948	(環境政策課) 雇用賃金 948	
11 需用費	523	(環境政策課) 消耗品費 390 印刷製本費 27 燃料費 6 修繕料 100	
18 備品購入費	10	(環境政策課) その他備品 10	
19 負担金補助 及び交付金	5	(環境政策課) 負担金 5 大阪府アライグマ対策 連絡協議会負担金 5	
11 需用費	1,352	(市民課) 消耗品費 1,270 印刷製本費 21 修繕料 50 医薬材料費 11	
12 役務費	690	(市民課) 手数料 690	
22 補償補填及 び賠償金	1	(市民課) 賠償金 1	
11 需用費	11,222	(市民課)	

衛生費

(款) 4 衛生費
(項) 1 保健衛生費

款	項	目	名 称	本 年 度	前 年 度	比 較	本年度の財源内訳	
							特定財源	一般財源
		9	訪問看護ステーション 費	57,279	55,526	1,753	その他 57,390	

(単位：千円)

節		説明	備考
区分	金額		
		消耗品費 215 印刷製本費 38 光熱水費 1,100 燃料費 4,700 修繕料 5,169	
12 役務費	249	(市民課) 手数料 249	
13 委託料	9,396	(市民課) 火葬業務委託料 9,396	
14 使用料及び賃借料	1,542	(市民課) 土地・建物借上料 1,200 その他使用料等 342	
19 負担金補助及び交付金	1,060	(市民課) 補助金 1,060 藤井寺市火葬場使用料等補助金 1,060	
22 補償補填及び賠償金	1	(市民課) 補償金 1	
1 報酬	28,293	(藤井寺市民病院) 嘱託員報酬 28,293	
4 共済費	4,314	嘱託員健保負担金 1,767 嘱託員年金負担金 2,547	
7 賃金	20,600	(藤井寺市民病院) 雇用賃金 20,600	
9 旅費	284	(藤井寺市民病院) 特別旅費 10 費用弁償 274	
11 需用費	848	(藤井寺市民病院) 消耗品費 169 印刷製本費 120 修繕料 200 被服費 239 医薬材料費 120	
12 役務費	367	(藤井寺市民病院) 通信運搬費 647 保険料 32 手数料 5 パソコン等保守 183	
14 使用料及び賃借料	219	(藤井寺市民病院) 複写機借上料 206 その他使用料等 13	
18 備品購入費	159	(藤井寺市民病院) 機械器具費 139	

衛生費

(款) 4 衛生費
(項) 1 保健衛生費

款	項	目	名 称	本 年 度	前 年 度	比 較	本年度の財源内訳	
							特定財源	一般財源
	2		清 掃 費	1,180,000	1,215,665	△35,665	4,636	1,175,364
		1	清掃総務費	1,076,304	1,081,314	△5,010	府支出金 107 その他 4,216	1,071,981

(単位：千円)

節		説明	備考
区分	金額		
		図書購入費 20	
19 負担金補助 及び交付金	1,695	(藤井寺市民病院) 負担金 1,695 連絡会等負担金 46 研修参加負担金 149 訪問看護運営管理負担 金 1,500	
2 給 料	13,442	一般職給 13,442	
3 職員手当等	9,070	扶養手当 702 地域手当 922 期末手当 3,636 勤勉手当 1,888 通勤手当 156 管理職手当 1,222 特殊勤務手当 40 住居手当 324 児童手当 180	
4 共 済 費	4,575	共済組合負担金 4,543 共済組合事務費等負担 金 32	
7 賃 金	1,603	(清掃課) 雇用賃金 1,603	
9 旅 費	10	(清掃課) 特別旅費 10	
11 需 用 費	717	(清掃課) 消耗品費 100 印刷製本費 605 医薬材料費 12	
12 役 務 費	307	(清掃課) 手数料 307	
13 委 託 料	319,464	(清掃課) 家庭ごみ収集及び運搬 業務委託料 319,464	
14 使用料及び 賃借料	180	(清掃課) 複写機借上料 180	
18 備品購入費	10	(清掃課) 図書購入費 10	
19 負担金補助 及び交付金	726,926	(清掃課) 負担金 717,192 柏羽藤環境事業組合分 担金 717,089 全国都市清掃会議負担 金 92	

衛生費

(款) 4 衛生費
(項) 2 清掃費

款	項	目	名 称	本 年 度	前 年 度	比 較	本年度の財源内訳	
							特定財源	一般財源
		2	塵芥収集費	103,696	134,351	△30,655	その他 313	103,383
5			農林水産業費	43,409	41,472	1,937	2,102	41,307
	1		農業費	43,409	41,472	1,937	2,102	41,307
		1	農業委員会費	21,700	21,206	494	府支出金 595 その他 107	20,998

(単位：千円)

節		説明	備考
区分	金額		
		金 自動車安全運転管理者 負担金 11 補助金 9,734 藤井寺市し尿汲取り事 業助成金 9,734	
2 給料	53,508	一般職給 53,508	
3 職員手当等	29,290	扶養手当 2,460 地域手当 3,381 期末手当 13,870 勤勉手当 7,202 通勤手当 426 管理職手当 377 特殊勤務手当 500 住居手当 234 児童手当 840	
4 共済費	18,055	共済組合負担金 17,916 共済組合事務費等負担 金 139	
7 賃金	2,395	(清掃課) 雇用賃金 2,395	
11 需用費	240	(清掃課) 消耗品費 210 燃料費 30	
12 役務費	26	(清掃課) 手数料 26	
16 原材料費	132	(清掃課) 原材料費 132	
22 補償補填及 び賠償金	50	(清掃課) 補償金 50	
1 報酬	3,708	(農業委員会事務局) 農業委員会委員報酬 3,708	
2 給料	8,445	一般職給 8,445	
3 職員手当等	6,025	扶養手当 468 地域手当 580 期末手当 2,336 勤勉手当 1,213 通勤手当 174	

農林水産業費

(款) 5 農林水産業費
(項) 1 農業費

款	項	目	名 称	本 年 度	前 年 度	比 較	本年度の財源内訳	
							特定財源	一般財源
		2	農業総務費	15,845	14,937	908		15,845
		3	農業振興費	2,583	2,534	49	府支出金 261 その他 1	2,321

(単位：千円)

節		説明	備考
区分	金額		
		管理職手当 744 特殊勤務手当 10 児童手当 500	
4 共 済 費	2,858	共済組合負担金 2,836 共済組合事務費等負担金 22	
9 旅 費	154	(農業委員会事務局) 普通旅費 5 特別旅費 51 費用弁償 98	
11 需 用 費	224	(農業委員会事務局) 消耗品費 215 印刷製本費 9	
19 負担金補助 及び交付金	286	(農業委員会事務局) 負担金 286 大阪府農業会議負担金 251 南河内地区農業委員会 連合会負担金 35	
2 給 料	7,287	一般職給 7,287	
3 職員手当等	6,091	扶養手当 684 地域手当 511 期末手当 1,960 勤勉手当 1,018 通勤手当 391 管理職手当 543 特殊勤務手当 10 住居手当 324 児童手当 650	
4 共 済 費	2,457	共済組合負担金 2,435 共済組合事務費等負担金 22	
11 需 用 費	10	(農とみどり保全課) 消耗品費 10	
9 旅 費	17	(農とみどり保全課) 特別旅費 17	
11 需 用 費	1,364	(農とみどり保全課) 消耗品費 94 印刷製本費 22 光熱水費 648 修繕料 600	
18 備品購入費	130	(農とみどり保全課) 電算関係備品 130	

農林水産業費

(款) 5 農林水産業費
(項) 1 農業費

款	項	目	名 称	本 年 度	前 年 度	比 較	本年度の財源内訳	
							特定財源	一般財源
		4	土地改良費	3,281	2,795	486	その他 1,138	2,143
6			商工費	66,801	80,126	△13,325	181	66,620
	1		商工費	66,801	80,126	△13,325	181	66,620
		1	商工総務費	42,662	48,061	△5,399	府支出金 181	42,481

(単位：千円)

節		説明	備考
区分	金額		
19 負担金補助 及び交付金	1,072	(農とみどり保全課) 負担金 620 南河内地区農政研究会 負担金 10 農業共済組合事業負担 金 610 補助金 452 藤井寺市朝市連絡協議 会補助金 212 藤井寺市実行組合長会 補助金 240	
11 需用費	322	(農とみどり保全課) 消耗品費 117 印刷製本費 5 修繕料 200	
12 役務費	2,049	(農とみどり保全課) 手数料 2,049	
13 委託料	465	(農とみどり保全課) 噴水・水流機保守点検 業務委託料 465	
14 使用料及び 賃借料	50	(農とみどり保全課) 車両等借上料 50	
16 原材料費	50	(農とみどり保全課) 原材料費 50	
19 負担金補助 及び交付金	345	(農とみどり保全課) 負担金 100 土地改良連合会負担金 80 大阪府ため池総合整備 推進協議会負担金 20 補助金 245 藤井寺市農業水路浚渫 補助金 245	
2 給料	16,581	一般職給 16,581	
3 職員手当等	10,285	扶養手当 510 地域手当 1,102 期末手当 4,242 勤勉手当 2,202 通勤手当 538 管理職手当 1,271 児童手当 420	
4 共済費	5,521	共済組合負担金 5,467	

商工費

(款) 6 商工費
(項) 1 商工費

款	項	目	名 称	本 年 度	前 年 度	比 較	本年度の財源内訳	
							特定財源	一般財源
		2	中小企業振興費	12,550	15,028	△2,478		12,550
		3	観光振興費	11,589	17,037	△5,448		11,589

(単位：千円)

節		説明	備考
区分	金額		
		共済組合事務費等負担金 54	
8 報償費	18	(商工観光課) 講師謝礼 18	
11 需用費	45	(商工観光課) 消耗品費 45	
13 委託料	195	(商工観光課) 障害者雇用相談事業委託料 195	
14 使用料及び賃借料	44	(商工観光課) 会場借上料 44	
19 負担金補助及び交付金	9,973	(商工観光課) 補助金 9,973 藤井寺市商工会補助金 9,000 商店街等活性化推進事業補助金 900 藤井寺市雇用開発協会補助金 73	
11 需用費	7	(商工観光課) 消耗品費 7	
19 負担金補助及び交付金	12,543	(商工観光課) 補助金 12,543 藤井寺市勤労者互助会補助金 9,716 藤井寺市商工業販路開拓支援事業助成金 300 制度融資信用保証料補給金 127 藤井寺市新規出店サポート事業補助金 2,400	
8 報償費	30	(商工観光課) 記念品費 30	
9 旅費	221	(商工観光課) 特別旅費 221	
11 需用費	631	(商工観光課) 消耗品費 250 印刷製本費 288 食糧費 63 修繕料 30	
12 役務費	55	(商工観光課) 手教料 55	
13 委託料	2,398	(商工観光課)	

商工費

(款) 6 商工費
(項) 1 商工費

款	項	目	名 称	本 年 度	前 年 度	比 較	本年度の財源内訳	
							特定財源	一般財源
7			土 木 費	887,888	810,405	77,483	378,571	509,317
	1		土木管理費	177,155	205,901	△28,746	5,963	171,192
		1	土木総務費	133,996	164,576	△30,580	国庫支出金 1,985 府支出金 992 その他 156	130,863

(単位：千円)

節		説 明	備 考
区 分	金 額		
		観光案内所運営管理業務委託料 2,398	
14 使用料及び賃借料	124	(商工観光課) その他使用料等 124	
19 負担金補助及び交付金	8,130	(商工観光課) 負担金 736 観光案内所管理負担金 300 華やいで大阪・南河内観光キャンペーン協議会負担金 300 (公財)大阪観光コンベンション協会負担金 30 (社)日本ご当地キャラクター協会負担金 6 歴史街道推進協議会負担金 100 補助金 7,394 道明寺合戦まつり補助金 2,780 まちなか観光創造活動補助金 670 藤井寺市観光協会補助金 2,944 道明寺まちづくり協議会補助金 1,000	
2 給 料	63,026	一般職給 63,026	
3 職員手当等	37,244	扶養手当 3,264 地域手当 4,100 期末手当 16,383 勤勉手当 8,507 通勤手当 770 管理職手当 2,040 特殊勤務手当 200 児童手当 1,980	
4 共 済 費	21,199	共済組合負担金 21,028 共済組合事務費等負担金 171	
7 賃 金	1,183	(道路水路課) 雇用賃金 1,183	
9 旅 費	26	(道路水路課) 特別旅費 26	
11 需 用 費	117	(道路水路課) 消耗品費 97 印刷製本費 20	

土木費

(款) 7 土木費
(項) 1 土木管理費

款	項	目	名 称	本 年 度	前 年 度	比 較	本年度の財源内訳	
							特定財源	一般財源
		2	環境整備費	43,159	41,325	1,834	府支出金 200 その他 2,630	40,329

(単位：千円)

節		説明	備考
区分	金額		
12 役務費	1,242	(道路水路課) 保険料 241 手数料 10 パソコン等保守 991	
13 委託料	9,741	(道路水路課) 測量登記業務委託料 2,456 道路台帳等更新業務委託料 3,272 都市再生地籍調査業務委託料 4,013	
16 原材料費	100	(道路水路課) 原材料費 100	
18 備品購入費	13	(道路水路課) 図書購入費 13	
19 負担金補助及び交付金	105	(道路水路課) 負担金 105 大阪府道路協会負担金 30 大阪府都市計画街路事業促進協議会負担金 20 大阪府国道連絡会負担金 20 各種研修・講習会参加負担金 30 地籍調査協議会負担金 5	
11 需用費	11,777	(環境政策課) 消耗品費 471 印刷製本費 120 修繕料 1,252 (道路水路課) 消耗品費 695 光熱水費 126 食糧費 3 燃料費 50 修繕料 9,050 医薬材料費 10	
12 役務費	12,207	(環境政策課) 手数料 3,391 (道路水路課) 手数料 8,816	
13 委託料	15,511	(環境政策課) 藤井寺市移動自転車等保管所施設管理業務委託料 14,551 (道路水路課) 土師ノ里駅広場エレベーター等管理委託料 960	
14 使用料及び賃借料	200	(道路水路課) 車両等借上料 200	

土木費

(款) 7 土木費
(項) 1 土木管理費

款	項	目	名 称	本 年 度	前 年 度	比 較	本年度の財源内訳	
							特定財源	一般財源
		2	道路橋りよ う費	187,194	176,621	10,573	64,167	123,027
		1	道路橋りよ う総務費	86,898	46,582	40,316	国庫支出金 19,250 地方債 12,100	55,548
		2	道路新設改 良費	52,754	76,001	△23,247	国庫支出金 15,730 地方債 16,900	20,124

(単位：千円)

節		説明	備考
区分	金額		
16 原材料費	2,900	(道路水路課) 原材料費 2,900	
18 備品購入費	253	(道路水路課) 機械器具費 203 その他備品 50	
19 負担金補助 及び交付金	11	(道路水路課) 負担金 11 警察署管内交通安全協 会正副安全運転管理者 部会負担金 11	
22 補償補填及 び賠償金	300	(道路水路課) 補償金 300	
2 給 料	26,760	一般職給 26,760	
3 職員手当等	16,373	扶養手当 1,290 地域手当 1,771 期末手当 6,624 勤勉手当 3,434 通勤手当 718 管理職手当 1,462 特殊勤務手当 30 住居手当 384 児童手当 660	
4 共 済 費	8,865	共済組合負担金 8,779 共済組合事務費等負担 金 86	
13 委 託 料	9,900	(道路水路課) 橋梁点検・修繕設計業 務委託料 5,300 道路橋定期点検業務委 託料 4,600	
15 工事請負費	25,000	(道路水路課) 工事請負費 25,000	
11 需 用 費	1,449	(道路水路課) 消耗品費 79 印刷製本費 20 修繕料 1,350	
13 委 託 料	6,055	(道路水路課) 舗装復旧工事に伴う付 帯工設計業務委託料 2,480 市道路肩草刈業務委託 料 3,575	

土木費

(款) 7 土木費
(項) 2 道路橋りょう費

款	項	目	名 称	本 年 度	前 年 度	比 較	本年度の財源内訳	
							特定財源	一般財源
		3	交通安全対策事業費	47,542	54,038	△6,496	その他 187	47,355
		3	河川費	255	255	0	25	230
		1	河川管理費	255	255	0	府支出金 25	230

(単位：千円)

節		説 明	備 考
区 分	金 額		
15 工事請負費	35,250	(道路水路課) 工事請負費 35,250	
19 負担金補助 及び交付金	10,000	(道路水路課) 負担金 10,000 舗装復旧工事負担金 10,000	
11 需用費	22,425	(道路水路課) 消耗品費 412 印刷製本費 40 光熱水費 15,000 食糧費 20 修繕料 6,953	
13 委託料	5,680	(道路水路課) 藤井寺市違法駐車等防 止条例に伴う交通啓発 事業委託料 5,680	
14 使用料及び 賃借料	11,567	(道路水路課) 会場借上料 167 その他使用料等 11,400	
16 原材料費	315	(道路水路課) 原材料費 315	
18 備品購入費	5	(道路水路課) 図書購入費 5	
19 負担金補助 及び交付金	7,550	(道路水路課) 補助金 7,550 交通安全事業補助金 400 駐車対策事業補助金 150 藤井寺市鉄道駅舎エレ ベーター等設備整備費 補助金 7,000	
9 旅 費	8	(道路水路課) 特別旅費 8	
11 需用費	10	(下水道課) 消耗品費 10	
18 備品購入費	52	(下水道課) 施設備品 52	
19 負担金補助 及び交付金	185	(道路水路課) 負担金 185 大阪府河川協会負担金 35 大和川下流改修促進期 成同盟会負担金 150	

土木費

(款) 7 土木費
(項) 4 都市計画費

款	項	目	名 称	本 年 度	前 年 度	比 較	本年度の財源内訳	
							特定財源	一般財源
	4		都市計画費	523,184	427,378	95,806	308,320	214,864
		1	都市計画総務費	104,727	90,955	13,772	国庫支出金 2,801 府支出金 2,446 その他 3,885	95,645

(単位：千円)

節		説 明	備 考
区 分	金 額		
1 報 酬	808	(まちづくり推進課) 都市計画審議会委員報酬 523 景観審議会委員報酬 285	
2 給 料	39,569	一般職給 39,569	
3 職員手当等	24,066	扶養手当 1,152 地域手当 2,612 期末手当 10,300 勤勉手当 5,347 通勤手当 1,122 管理職手当 2,813 児童手当 720	
4 共 済 費	13,294	共済組合負担金 13,176 共済組合事務費等負担金 118	
7 賃 金	2,502	(まちづくり推進課) 雇用賃金 2,502	
8 報 償 費	146	(まちづくり推進課) 報償費 86 講師謝礼 60	
9 旅 費	45	(まちづくり推進課) 特別旅費 32 費用弁償 13	
11 需 用 費	2,692	(まちづくり推進課) 消耗品費 233 印刷製本費 2,376 食糧費 83	
13 委 託 料	14,040	(まちづくり推進課) 都市計画調査業務委託料 14,040	
14 使用料及び賃借料	1,073	(まちづくり推進課) 会場借上料 149 複写機借上料 924	
18 備品購入費	183	(まちづくり推進課) 庁用器具費 140 図書購入費 13 その他備品 30	
19 負担金補助及び交付金	5,809	(まちづくり推進課) 負担金 207 大阪府都市計画協会負担金 20 大阪府開発指導行政協議会負担金 10	

土木費

(款) 7 土木費
(項) 4 都市計画費

款	項	目	名 称	本 年 度	前 年 度	比 較	本年度の財源内訳	
							特定財源	一般財源
		2	緑化推進費	17,477	15,867	1,610	府支出金 112	17,365
		3	公園費	21,247	22,902	△1,655	その他 1,326	19,921

(単位：千円)

節		説 明	備 考
区 分	金 額		
652		大阪府景観形成誘導推進協議会負担金 10	
		大阪建築物震災対策推進協議会負担金 50	
		大阪市街地再開発促進協議会負担金 50	
704		大阪府市町村営繕主務者会議負担金 5	
		研修参加負担金 62	
		補助金 5,602	
		藤井寺市既存民間建築物耐震診断補助金 1,402	
674		藤井寺市木造住宅耐震改修補助金 4,200	
576	償還金利息及び割引料	(まちづくり推進課) 償還金 500 開発寄附金返還金 500	
940	賃 金	(農とみどり保全課) 雇用賃金 6,797	
365	旅 費	(農とみどり保全課) 特別旅費 20	
249	需 用 費	(農とみどり保全課) 消耗品費 910 印刷製本費 22 光熱水費 400 燃料費 90 修繕料 130	
200 200	役 務 費	(農とみどり保全課) 手数料 416	
187 486 970	委 託 料	(農とみどり保全課) 市内街路樹維持管理業務委託料 2,409	
825 987 237	使用料及び賃借料	(農とみどり保全課) 車両等借上料 376	
482 324	原材料費	(農とみどり保全課) 原材料費 2,600	
792 32	備品購入費	(農とみどり保全課) 機械器具費 309 その他備品 98	
20 46	負担金補助及び交付金	(農とみどり保全課) 負担金 2,900 緑化推進協議会負担金 2,900	
672	需 用 費	(農とみどり保全課) 9,847	

土木費

(款) 7 土木費
(項) 4 都市計画費

款	項	目	名 称	本 年 度	前 年 度	比 較	本年度の財源内訳	
							特定財源	一般財源
		4	下排水費	101,707	84,480	17,227	地方債 51,000	50,707

(単位：千円)

節		説明	備考
区分	金額		
		消耗品費 250 光熱水費 6,567 燃料費 30 修繕料 3,000	
12 役務費	4,938	(農とみどり保全課) 手数料 4,938	
13 委託料	5,940	(農とみどり保全課) 公園等樹木維持管理業 務委託料 2,376 城山古墳小山花菖蒲園 整備委託料 3,564	
16 原材料費	252	(農とみどり保全課) 原材料費 252	
18 備品購入費	269	(農とみどり保全課) 機械器具費 269	
22 補償補填及び賠償金	1	(農とみどり保全課) 補償金 1	
2 給料	4,548	一般職給 4,548	
3 職員手当等	3,687	扶養手当 450 地域手当 323 期末手当 1,269 勤勉手当 659 通勤手当 309 管理職手当 377 児童手当 300	
4 共済費	1,559	共済組合負担金 1,548 共済組合事務費等負担金 11	
9 旅費	27	(下水道課) 特別旅費 27	
11 需用費	15,225	(下水道課) 消耗品費 10 印刷製本費 25 (道路水路課) 消耗品費 65 印刷製本費 5 光熱水費 750 燃料費 5 修繕料 14,365	
12 役務費	184	(道路水路課) 通信運搬費 35 保険料 149	
13 委託料	4,685	(下水道課) 家屋調査業務委託料 4,050	

土木費

(款) 7 土木費
(項) 4 都市計画費

款	項	目	名 称	本 年 度	前 年 度	比 較	本年度の財源内訳	
							特定財源	一般財源
		5	藤井寺駅周 辺整備推進 費	278,026	213,174	64,852	国庫支出金 33,000 地方債 131,800 その他 82,000	31,226

(単位：千円)

節		説 明	備 考
区 分	金 額		
		(道路水路課) 小山第2防災ポンプ場 管理業務委託料	635
15 工事請負費	35,000	(下水道課) 工事請負費	35,000
16 原材料費	40	(道路水路課) 原材料費	40
19 負担金補助 及び交付金	1,752	(道路水路課) 負担金 王水川貯留施設維持管 理業務負担金 青地井手口土地改良区 平成27年度川北水路 地区2期工事負担金	1,752 251 1,501
22 補償補填及 び賠償金	35,000	(下水道課) 補償金	35,000
9 旅 費	74	(藤井寺駅周辺整備推 進室) 特別旅費	74
11 需 用 費	60	(藤井寺駅周辺整備推 進室) 消耗品費 印刷製本費	40 20
12 役 務 費	342	(藤井寺駅周辺整備推 進室) パソコン等保守	342
13 委 託 料	7,374	(藤井寺駅周辺整備推 進室) 工事監理等委託料	7,374
14 使用料及び 賃借料	53	(藤井寺駅周辺整備推 進室) 会場借上料	53
15 工事請負費	142,000	(藤井寺駅周辺整備推 進室) 工事請負費	142,000
18 備品購入費	223	(藤井寺駅周辺整備推 進室) その他備品 電算関係備品	34 189
19 負担金補助 及び交付金	127,900	(藤井寺駅周辺整備推 進室) 負担金 区画整理事業負担金 補助金	126,900 126,900 1,000

土木費

(款) 7 土木費
(項) 4 都市計画費

款	項	目	名 称	本 年 度	前 年 度	比 較	本年度の財源内訳	
							特定財源	一般財源
		5	住宅費	100	250	△150	96	4
		1	住宅管理費	100	250	△150	その他 96	4
8			消 防 費	779,326	740,413	38,913	11,859	767,467
	1		消 防 費	779,326	740,413	38,913	11,859	767,467
		1	常備消防費	754,085	690,075	64,010	府支出金 1,050 その他 6,195	746,840
		2	非常備消防費	24,804	49,901	△25,097	その他 4,614	20,190

(単位：千円)

節		説 明	備 考
区 分	金 額		
		藤井寺駅周辺まちづくり協議会補助金 1,000	
11 需用費	100	(まちづくり推進課) 修繕料 100	
13 委託料	6,195	(危機管理課) 高速道路救急業務関連 業務委託料 6,195	
19 負担金補助 及び交付金	747,890	(危機管理課) 負担金 747,890 柏原羽曳野藤井寺消防 組合分担金 744,458 大阪航空消防運営費分 担金 1,946 救急安心センターおお さか運営費分担金 1,486	
1 報酬	7,225	(危機管理課) 消防団員報酬 4,325 消防団員出動手当 2,200 消防団員ポンプ操法訓 練出動手当 700	
5 災害補償費	1,681	公務災害補償費 1,681	
8 報償費	1,975	(危機管理課) 報償費 1,975	
9 旅 費	98	(危機管理課) 特別旅費 10 費用弁償 88	
11 需用費	748	(危機管理課) 消耗品費 165 光熱水費 431 燃料費 52 修繕料 100	
12 役務費	363	(危機管理課) 手数料 363	
16 原材料費	20	(危機管理課) 原材料費 20	

消防費

(款) 8 消防費
(項) 1 消防費

款	項	目	名 称	本 年 度	前 年 度	比 較	本年度の財源内訳	
							特定財源	一般財源
		3	水 防 費	437	437	0		437
9			教 育 費	2,238,726	2,098,715	140,011	404,079	1,834,647
	1		教育総務費	585,894	536,824	49,070	1,976	583,918
		1	教育委員会 費	3,236	3,237	△1		3,236

(単位：千円)

節		説明	備考
区分	金額		
18 備品購入費	988	(危機管理課) その他備品 988	
19 負担金補助 及び交付金	10,706	(危機管理課) 負担金 10,706 (公財)大阪府消防協 会分担金 150 (公財)大阪府消防協 会南河内地区支部分担 金 397 柏羽藤組合消防団協議 会分担金 350 (一財)大阪市町村消 防財団負担金 568 消火栓維持管理等負担 金 6,221 消防団員等公務災害補 償等共済基金掛金 2,339 消防団員福祉共済掛金 300 諸負担金 30 防火防災訓練災害補償 等共済掛金 66 柏羽藤合同消防事業推 進協議会負担金 250 電波利用料負担金 35	
20 扶助費	1,000	(危機管理課) 消防団員福祉見舞金 1,000	
8 報償費	130	(危機管理課) 報償費 130	
19 負担金補助 及び交付金	307	(危機管理課) 負担金 307 大和川右岸水防事務組 合組合費 307	
1 報酬	2,892	(教育総務課) 教育委員会委員長報酬 840 教育委員会委員報酬 2,052	
9 旅費	32	(教育総務課) 特別旅費 23 費用弁償 9	
10 交際費	100	(教育総務課) 交際費 100	
19 負担金補助 及び交付金	212	(教育総務課) 負担金 212	

教育費

(款) 9 教育費
(項) 1 教育総務費

款	項	目	名 称	本 年 度	前 年 度	比 較	本年度の財源内訳	
							特定財源	一般財源
		2	事務局費	211,691	176,458	35,233	府支出金 379 その他 2	211,310

(単位：千円)

節		説 明	備 考
区 分	金 額		
		全国都市教育長協議会 負担金 17 近畿都市教育長協議会 負担金 18 大阪府都市教育長協議 会負担金 57 大阪府都市教育委員会 連絡協議会負担金 67 南河内地区市町村教育 長連絡協議会分担金 50 期成会分担金 3	
1 報 酬	143	(学校教育課) いじめ問題専門委員会 委員報酬 143	
2 給 料	64,954	一般職給 64,954	
3 職員手当等	39,874	扶養手当 1,566 地域手当 4,096 期末手当 18,700 勤勉手当 7,883 通勤手当 943 管理職手当 6,122 住居手当 324 児童手当 240	
4 共 済 費	21,276	共済組合負担金 21,137 共済組合事務費等負担 金 139	
5 災害補償費	1	非常勤職員療養等補償 1	
7 賃 金	3,903	(教育総務課) 雇用賃金 3,903	
8 報 償 費	7,583	(教育総務課) 報償費 669 記念品費 33 (学校教育課) 報償費 5,755 講師謝礼 1,126	
9 旅 費	987	(教育総務課) 普通旅費 800 特別旅費 118 (学校教育課) 特別旅費 69	
11 需 用 費	3,808	(教育総務課) 消耗品費 877 印刷製本費 240 食糧費 30 修繕料 990 (学校教育課) 消耗品費 1,521	

教育費

(款) 9 教育費
(項) 1 教育総務費

款	項	目	名 称	本 年 度	前 年 度	比 較	本年度の財源内訳	
							特定財源	一般財源

(単位：千円)

節		説明	備考
区分	金額		
		印刷製本費 132 食糧費 18	
12 役務費	29,017	(教育総務課) 手数料 26,832 (学校教育課) 保険料 581 手数料 1,604	
13 委託料	15,024	(教育総務課) 教育事務委託料 6,567 (学校教育課) 結核健康診断委託料 1,064 心臓検診委託料 1,753 尿検査委託料 2,092 寄生虫検査委託料 316 脊柱側彎症検査委託料 1,055 教職員健康診断委託料 1,461 胃検査委託料 246 自分発見生活アンケート委託料 470	
14 使用料及び賃借料	23,096	(教育総務課) 会場借上料 3,284 複写機借上料 750 電算等借上料 2,575 車両等借上料 15,824 その他使用料等 156 (学校教育課) 電算等借上料 7 車両等借上料 500	
18 備品購入費	416	(教育総務課) 施設備品 260 その他備品 73 電算関係備品 18 (学校教育課) 図書購入費 65	
19 負担金補助及び交付金	1,595	(教育総務課) 負担金 80 全国都市教育長協議会 研究会参加負担金 7 近畿都市教育長協議会 定期総会参加負担金 17 近畿都市教育長協議会 研修会参加負担金 17 防火管理者養成講習参加負担金 23 特別管理(PCB)産業廃棄物管理責任者講習参加負担金 16 (学校教育課) 負担金 144 大阪府都市教職員人事 主担課長会負担金 7 大阪府都市指導主管課 長会負担金 7	

教育費

(款) 9 教育費
(項) 1 教育総務費

款	項	目	名 称	本 年 度	前 年 度	比 較	本年度の財源内訳	
							特定財源	一般財源
		3	教育研究費	92,717	86,729	5,988	府支出金 1,595	91,122

(単位：千円)

節		説明	備考
区分	金額		
		大阪府学校保健主管課 長会負担金 5 大阪府人権教育主管課 長会負担金 11 研修会等参加負担金 19 B型肝炎予防接種負担 金 95 補助金 1,371 藤井寺市人権教育研究 協議会補助金 600 藤井寺市学校保健会補 助金 271 藤井寺市心身障がい児 童生徒支援学校通学援 助金 500	
20 扶助費	14	(教育総務課) 遺児年金 14	
1 報酬	26,790	(学校教育課) 教育相談員報酬 1,739 語学指導等を行う外国 青年報酬 23,312 学校教育指導員報酬 1,739	
2 給料	25,742	一般職給 25,742	
3 職員手当等	15,330	扶養手当 528 地域手当 1,721 期末手当 6,583 勤勉手当 3,418 通勤手当 241 管理職手当 2,399 児童手当 440	
4 共済費	12,461	共済組合負担金 8,576 共済組合事務費等負担 金 64 嘱託員健保負担金 1,577 嘱託員年金負担金 2,244	
8 報償費	4,260	(学校教育課) 報償費 3,460 講師謝礼 800	
9 旅費	1,647	(学校教育課) 特別旅費 2 費用弁償 1,645	
11 需用費	4,190	(学校教育課) 消耗品費 4,089 印刷製本費 91 賄材料費 10	
12 役務費	1,319	(学校教育課) 通信運搬費 1,319	

教育費

(款) 9 教育費
(項) 1 教育総務費

款	項	目	名 称	本 年 度	前 年 度	比 較	本年度の財源内訳	
							特定財源	一般財源
		4	学校給食費	278,250	270,400	7,850		278,250
	2		小学校費	523,283	411,535	111,748	165,998	357,285
		1	学校管理費	456,947	362,617	94,330	国庫支出金 30,813 地方債 133,000 その他 1,361	291,773

(単位：千円)

節		説明	備考
区分	金額		
13 委託料	300	(学校教育課) 夢・志を育む小・中学生のための「藤井寺『ゆめ』セミナー」委託料 300	
14 使用料及び賃借料	412	(学校教育課) 会場借上料 その他使用料等 408 4	
18 備品購入費	254	(学校教育課) 図書購入費 254	
19 負担金補助及び交付金	12	(学校教育課) 負担金 研修会等参加負担金 12 12	
19 負担金補助及び交付金	278,250	(学校教育課) 負担金 藤井寺市柏原市学校給食組合負担金 278,250 278,250	
1 報酬	12,931	(学校教育課) 校医報酬 12,931	
2 給料	32,921	一般職給 32,921	
3 職員手当等	15,235	扶養手当 地域手当 期末手当 勤勉手当 通勤手当 684 2,017 8,167 4,241 126	
4 共済費	11,008	共済組合負担金 共済組合事務費等負担金 10,922 86	
7 賃金	60,200	(教育総務課) 雇用賃金 60,200	
8 報償費	3,640	(教育総務課) 記念品費 (学校教育課) 報償費 608 3,032	
9 旅費	120	(教育総務課) 特別旅費 120	
11 需用費	125,594	(教育総務課) 消耗品費 印刷製本費 光熱水費 13,900 1,517 39,000	

教育費

(款) 9 教育費
(項) 2 小学校費

款	項	目	名 称	本 年 度	前 年 度	比 較	本年度の財源内訳	
							特定財源	一般財源

(単位：千円)

節		説明	備考
区分	金額		
		燃料費 60 修繕料 71,073 (学校教育課) 消耗品費 44	
12 役務費	7,897	(教育総務課) 通信運搬費 2,352 手数料 4,000 パソコン等保守 39 (学校教育課) 通信運搬費 1,277 手数料 229	
13 委託料	29,731	(教育総務課) 市立各小学校トイレ改修に伴う設計業務委託料 1,000 測量・登記等委託料 5,511 市立各小学校地震補強工事に伴う設計業務委託料 10,700 市立各小学校トイレ改修に伴う工事監理業務委託料 5,800 受電設備保守点検委託料 1,237 給食用リフト保守点検委託料 381 プール浄化装置維持管理委託料 114 機械警備業務委託料 527 合併浄化槽管理委託料 3,975 消防設備保守点検委託料 486	
14 使用料及び賃借料	760	(教育総務課) 電算等借上料 760	
15 工事請負費	134,500	(教育総務課) 工事請負費 134,500	
16 原材料費	968	(教育総務課) 原材料費 968	
18 備品購入費	17,977	(教育総務課) 図書購入費 2,400 教材備品 5,400 施設備品 10,177	
19 負担金補助及び交付金	3,465	(教育総務課) 負担金 147 障がい児介助員修学旅行等付添負担金 120 特別支援員修学旅行等付添負担金 27 (学校教育課) 負担金 3,318 日本スポーツ振興セン 3,276	

教育費

(款) 9 教育費
(項) 2 小学校費

款	項	目	名 称	本 年 度	前 年 度	比 較	本年度の財源内訳	
							特定財源	一般財源
		2	教育振興費	66,336	48,918	17,418	国庫支出金 824	65,512
		3	中学校費	215,750	178,984	36,766	58,777	156,973
		1	学校管理費	163,652	108,390	55,262	国庫支出金 184 地方債 55,500 その他 690	107,278

(単位:千円)

節		説明	備考
区分	金額		
		夕一負担金 教職員付添負担金 42	
11 需用費	13,991	(教育総務課) 消耗品費 1,549 (学校教育課) 消耗品費 11,929 印刷製本費 513	
14 使用料及び 賃借料	202	(学校教育課) 車両等借上料 202	
18 備品購入費	10,210	(教育総務課) その他備品 974 (学校教育課) その他備品 9,236	
19 負担金補助 及び交付金	2,540	(学校教育課) 負担金 2,540 市立小学校教育研究会 負担金 1,770 市立小学校支援教育研 究会負担金 420 小学校区別地域教育推 進連絡会負担金 350	
20 扶助費	39,393	(教育総務課) 要保護及び準要保護児 童援助費 37,567 特別支援教育就学奨励 費 1,826	
1 報酬	5,217	(学校教育課) 校医報酬 5,217	
7 賃金	26,515	(教育総務課) 雇用賃金 26,515	
8 報償費	1,131	(教育総務課) 記念品費 600 (学校教育課) 報償費 531	
9 旅費	85	(教育総務課) 特別旅費 85	
11 需用費	39,797	(教育総務課) 消耗品費 6,641 印刷製本費 880 光熱水費 23,244 燃料費 27 修繕料 9,000	

教育費

(款) 9 教育費
(項) 3 中学校費

款	項	目	名 称	本 年 度	前 年 度	比 較	本年度の財源内訳	
							特定財源	一般財源
		2	教育振興費	52,098	70,594	△18,496	国庫支出金 1,178 その他 1,225	49,695

(単位：千円)

節		説明	備考
区分	金額		
		(学校教育課) 消耗品費 5	
12 役務費	5,075	(教育総務課) 通信運搬費 1,674 手数料 2,800 (学校教育課) 通信運搬費 501 手数料 100	
13 委託料	75,107	(教育総務課) 市立各中学校施設整備 工事に伴う設計業務委 託料 74,000 消防設備保守点検委託 料 270 受電設備保守点検委託 料 562 プール浄化装置維持管 理委託料 49 機械警備業務委託料 226	
14 使用料及び 賃借料	119	(教育総務課) 電算等借上料 119	
16 原材料費	330	(教育総務課) 原材料費 330	
18 備品購入費	8,300	(教育総務課) 図書購入費 1,800 教材備品 2,500 施設備品 4,000	
19 負担金補助 及び交付金	1,976	(教育総務課) 負担金 220 障がい児介助員修学旅 行等付添負担金 180 特別支援員修学旅行等 付添負担金 40 (学校教育課) 負担金 1,756 日本スポーツ振興セン ター負担金 1,750 教職員付添負担金 6	
11 需用費	1,698	(教育総務課) 消耗品費 1,570 (学校教育課) 消耗品費 118 食糧費 10	
12 役務費	378	(教育総務課) 手数料 378	
18 備品購入費	1,334	(教育総務課) その他備品 1,334	

教育費

(款) 9 教育費
(項) 3 中学校費

款	項	目	名 称	本 年 度	前 年 度	比 較	本年度の財源内訳	
							特定財源	一般財源
	4		幼稚園費	330,265	333,196	△2,931	45,924	284,341
		1	幼稚園費	330,265	333,196	△2,931	国庫支出金 13,821 府支出金 450 地方債 8,800 その他 22,853	284,341

(単位：千円)

節		説明	備考
区分	金額		
19 負担金補助及び交付金	4,078	(教育総務課) 補助金 藤井寺市立中学校クラブ活動補助金 中学校全国大会参加補助金 (学校教育課) 負担金 市立中学校教育研究会負担金 市立中学校支援教育研究会負担金 中学校区別地域教育推進連絡会負担金 補助金 藤井寺市立幼稚園、小・中学校生徒指導研究協議会補助金	2,300 2,250 50 1,558 1,228 180 150 220 220
20 扶助費	44,610	(教育総務課) 要保護及び準要保護生徒援助費 特別支援教育就学奨励費 奨学金扶助 中学校夜間学級生徒就学援助費	41,862 1,248 1,225 275
1 報酬	11,361	(保育幼稚園課) 嘱託員報酬 幼稚園医報酬	10,033 1,328
2 給料	109,192	一般職給	109,192
3 職員手当等	58,696	扶養手当 地域手当 期末手当 勤勉手当 通勤手当 管理職手当 住居手当 児童手当	1,224 7,008 27,007 14,013 1,206 6,382 696 1,160
4 共済費	37,737	共済組合負担金 共済組合事務費等負担金 嘱託員健保負担金 嘱託員年金負担金	35,777 331 679 950
7 賃金	24,792	(保育幼稚園課) 雇用賃金	24,792
8 報償費	698	(保育幼稚園課) 報償費	457

教育費

(単位：千円)

節		説明	備考
区分	金額		
		記念品費 241	
9 旅 費	859	(保育幼稚園課) 特別旅費 269 費用弁償 590	
11 需 用 費	21,748	(保育幼稚園課) 消耗品費 1,749 印刷製本費 294 光熱水費 5,504 燃料費 20 修繕料 14,181	
12 役 務 費	2,975	(保育幼稚園課) 通信運搬費 1,288 保険料 37 手数料 1,650	
13 委 託 料	896	(保育幼稚園課) 消防設備保守点検委託料 130 検体検査委託料 65 機械警備業務委託料 654 単独浄化槽管理委託料 47	
14 使用料及び 賃借料	580	(保育幼稚園課) 電算等借上料 423 車両等借上料 40 その他使用料等 117	
16 原材料費	220	(保育幼稚園課) 原材料費 220	
18 備品購入費	3,614	(保育幼稚園課) 図書購入費 350 施設備品 1,650 その他備品 1,614	
19 負担金補助 及び交付金	56,897	(保育幼稚園課) 負担金 2,003 幼稚園教諭等研修参加 負担金 124 園外保育付添負担金 29 市立幼稚園教育研究会 負担金 578 施設型給付費 1,272 補助金 54,771 藤井寺市私立幼稚園就 園奨励費補助金 54,771 (学校教育課) 負担金 123 日本スポーツ振興セン ター負担金 123	

教育費

(款) 9 教育費
(項) 5 社会教育費

款	項	目	名 称	本 年 度	前 年 度	比 較	本年度の財源内訳	
							特定財源	一般財源
		2	公民館費	8,057	7,766	291	その他 992	7,065
		3	青少年総合 対策費	108,742	80,766	27,976	府支出金 28,159 その他 17,178	63,405

(単位：千円)

節		説 明	備 考
区 分	金 額		
2 給 料	15,265	一般職給 15,265	
3 職員手当等	9,204	扶養手当 528 地域手当 1,021 期末手当 4,024 勤勉手当 2,089 通勤手当 200 管理職手当 1,222 児童手当 120	
4 共 済 費	5,119	共済組合負担金 5,076 共済組合事務費等負担金 43	
19 負担金補助及び交付金	25	(生涯学習課) 負担金 25 南河内地区社会教育振興協議会負担金 15 大阪府社会教育振興協議会負担金 10	
1 報 酬	3,518	(生涯学習課) 社会教育指導員報酬 1,659 公民館長報酬 1,859	
8 報 償 費	2,790	(生涯学習課) 講師謝礼 2,790	
9 旅 費	260	(生涯学習課) 特別旅費 22 費用弁償 238	
11 需 用 費	66	(生涯学習課) 消耗品費 38 賄材料費 28	
12 役 務 費	589	(生涯学習課) 手数料 589	
14 使用料及び賃借料	802	(生涯学習課) 車両等借上料 702 その他使用料等 100	
18 備品購入費	32	(生涯学習課) 図書購入費 32	
1 報 酬	1,050	(生涯学習課) 青少年指導員報酬 1,050	
7 賃 金	90,134	(生涯学習課) 雇用賃金 90,134	
8 報 償 費	1,498	(生涯学習課) 報償費 1,024	

教育費

(款) 9 教育費
(項) 5 社会教育費

款	項	目	名 称	本 年 度	前 年 度	比 較	本年度の財源内訳	
							特定財源	一般財源
		4	生涯学習センター費	68,644	69,665	△1,021	その他 3,971	64,673

(単位：千円)

節		説明	備考
区分	金額		
		講師謝礼 474	
9 旅 費	717	(生涯学習課) 特別旅費 704 費用弁償 13	
11 需 用 費	2,717	(生涯学習課) 消耗品費 1,594 印刷製本費 348 燃料費 5 修繕料 700 被服費 5 医薬材料費 65	
12 役 務 費	1,056	(生涯学習課) 通信運搬費 610 広告料 40 保険料 285 手数料 121	
13 委 託 料	2,592	(生涯学習課) 指導員健康診断委託料 462 放課後児童健全育成事業事務委託料 2,130	
14 使用料及び 賃借料	385	(生涯学習課) 車両等借上料 357 その他使用料等 28	
16 原材料費	10	(生涯学習課) 原材料費 10	
18 備品購入費	6,800	(生涯学習課) 施設備品 6,800	
19 負担金補助 及び交付金	1,783	(生涯学習課) 負担金 1,347 青少年健全育成藤井寺 900 市民会議負担金 指導員研修参加負担金 402 府青少年指導員連絡協議会負担金 15 南河内ブロック青少年指導員連絡協議会負担金 30 補助金 436 こども会育成連絡協議会事業補助金 300 わくわくチャレンジウオーク事業補助金 136	
1 報 酬	216	(生涯学習課) 生涯学習審議会委員報酬 216	
2 給 料	8,452	一般職給 8,452	

教育費

(款) 9 教育費
(項) 5 社会教育費

款	項	目	名 称	本 年 度	前 年 度	比 較	本年度の財源内訳	
							特定財源	一般財源

(単位：千円)

節		説明	備考
区分	金額		
3 職員手当等	5,192	扶養手当 156 地域手当 549 期末手当 2,188 勤勉手当 1,136 通勤手当 296 管理職手当 543 住居手当 324	
4 共済費	2,817	共済組合負担金 2,795 共済組合事務費等負担金 22	
7 賃金	8,793	(生涯学習課) 雇用賃金 8,793	
8 報償費	630	(生涯学習課) 報償費 30 講師謝礼 200 記念品費 400	
11 需用費	14,022	(生涯学習課) 消耗品費 930 印刷製本費 72 光熱水費 11,000 修繕料 2,020	
12 役務費	358	(生涯学習課) 通信運搬費 298 手数料 60	
13 委託料	26,997	(生涯学習課) 建物総合管理業務委託料 24,696 受電設備保守点検業務委託料 304 庭園植栽管理業務委託料 929 特殊建築物検査業務委託料 304 新池周辺草刈業務委託料 386 可動式テント保守点検業務委託料 162 新池噴水設備保守点検業務委託料 216	
14 使用料及び賃借料	665	(生涯学習課) 複写機借上料 650 その他使用料等 15	
18 備品購入費	164	(生涯学習課) 機械器具費 34 その他備品 130	
19 負担金補助及び交付金	338	(生涯学習課) 補助金 338 連合婦人会事業補助金 100 学校園PTA連絡協議 238	

教育費

(款) 9 教育費
(項) 5 社会教育費

款	項	目	名 称	本 年 度	前 年 度	比 較	本年度の財源内訳	
							特定財源	一般財源
		5	文化財保護費	187,910	229,756	△41,846	国庫支出金 29,151 地方債 16,100 その他 -6,027	136,632

(単位：千円)

節		説明	備考
区分	金額		
		会事業補助金	
1 報酬	2,024	(文化財保護課) 文化財保護審議会委員 228 報酬 文化財学芸員報酬 1,796	
2 給料	24,986	一般職給 24,986	
3 職員手当等	15,442	扶養手当 762 地域手当 1,671 期末手当 6,498 勤勉手当 3,374 通勤手当 277 管理職手当 2,092 住居手当 648 児童手当 120	
4 共済費	8,412	共済組合負担金 8,348 共済組合事務費等負担金 64	
7 賃金	32,017	(文化財保護課) 雇用賃金 32,017	
8 報償費	140	(文化財保護課) 報償費 50 講師謝礼 90	
9 旅費	642	(文化財保護課) 特別旅費 545 費用弁償 97	
11 需用費	8,136	(文化財保護課) 消耗品費 2,155 印刷製本費 4,237 光熱水費 1,100 燃料費 120 修繕料 519 医薬材料費 5	
12 役務費	10,475	(文化財保護課) 通信運搬費 40 手数料 10,435	
13 委託料	50,970	(文化財保護課) 史跡古市古墳群城山古 墳整備工事設計委託料 1,556 林遺跡発掘調査に伴う 写真測量業務委託料 2,286 市立道明寺小学校3・ 4号棟改築工事に伴う 林遺跡発掘調査業務委 託料 15,967 市立藤井寺中学校施設 整備工事に伴う葛井寺	

教育費

(款) 9 教育費
(項) 5 社会教育費

款	項	目	名 称	本 年 度	前 年 度	比 較	本年度の財源内訳	
							特定財源	一般財源
		6	図書館費	66,818	67,606	△788	その他 56	66,762

(単位：千円)

節		説明	備考
区分	金額		
		遺跡発掘調査業務委託料 文化財整理室外部トイレ等清掃業務委託料 機械警備業務委託料 史跡城山古墳ガイドン入棟浄化槽保守点検業務委託料 史跡城山古墳ガイドン入棟浄化槽清掃業務委託料 遺物保存処理業務委託料 文化財用地管理業務委託料	120 269 14 20 594 11,456
14 使用料及び賃借料	218	(文化財保護課) 複写機借上料 電算等借上料	52 166
15 工事請負費	33,867	(文化財保護課) 工事請負費	33,867
16 原材料費	300	(文化財保護課) 原材料費	300
18 備品購入費	230	(文化財保護課) 庁用器具費 機械器具費 図書購入費 施設備品	98 62 50 20
19 負担金補助及び交付金	50	(文化財保護課) 負担金 全国史跡整備市町村協議会負担金 全国史跡整備市町村協議会近畿地区協議会負担金	50 40 10
22 補償補填及び賠償金	1	(文化財保護課) 補償金	1
2 給料	18,576	一般職給	18,576
3 職員手当等	10,864	扶養手当 地域手当 期末手当 勤勉手当 通勤手当 管理職手当 住居手当 児童手当	234 1,228 4,708 2,445 157 1,648 324 120
4 共済費	6,198	共済組合負担金 共済組合事務費等負担	6,144 54

教育費

(款) 9 教育費
(項) 5 社会教育費

款	項	目	名 称	本 年 度	前 年 度	比 較	本年度の財源内訳	
							特定財源	一般財源
	6		保健体育費	113,750	152,219	△38,469	29,744	84,006
		1	保健体育総務費	57,141	74,584	△17,443	その他 9,799	47,342

(単位：千円)

節		説明	備考
区分	金額		
		金	
7 賃 金	3,272	(図書館) 雇用賃金 3,272	
8 報 償 費	461	(図書館) 講師謝礼 461	
9 旅 費	42	(図書館) 特別旅費 42	
11 需 用 費	7,673	(図書館) 消耗品費 1,970 印刷製本費 293 光熱水費 4,500 修繕料 910	
12 役 務 費	1,655	(図書館) 通信運搬費 135 手数料 250 パソコン等保守 1,270	
13 委 託 料	7,538	(図書館) 建物総合管理委託料 7,189 受電設備保守点検委託料 187 建築設備定期検査業務委託料 162	
14 使用料及び 賃借料	1,602	(図書館) 複写機借上料 573 電算等借上料 1,029	
18 備品購入費	8,859	(図書館) 庁用器具費 22 図書購入費 8,500 施設備品 160 その他備品 177	
19 負担金補助 及び交付金	78	(図書館) 負担金 78 大阪公共図書館協会負 担金 11 日本図書館協会負担金 37 近畿視覚障害者情報サ ービス研究協議会負担 金 30	
1 報 酬	1,285	(スポーツ振興課) スポーツ推進委員報酬 855 学校開放運営委員報酬 240 スポーツ推進審議会委 員報酬 190	

教育費

(款) 9 教育費
(項) 6 保健体育費

款	項	目	名 称	本 年 度	前 年 度	比 較	本年度の財源内訳	
							特定財源	一般財源

(単位：千円)

節		説 明	備 考
区 分	金 額		
2 給 料	14,625	一般職給 14,625	
3 職員手当等	8,676	扶養手当 234 地域手当 958 期末手当 3,729 勤勉手当 1,937 通勤手当 263 管理職手当 1,106 住居手当 324 児童手当 125	
4 共 済 費	4,871	共済組合負担金 4,828 共済組合事務費等負担金 43	
7 賃 金	1,212	(スポーツ振興課) 雇用賃金 1,212	
8 報 償 費	28	(スポーツ振興課) 記念品費 28	
9 旅 費	87	(スポーツ振興課) 普通旅費 25 特別旅費 41 費用弁償 21	
11 需 用 費	6,015	(スポーツ振興課) 消耗品費 550 印刷製本費 180 光熱水費 4,200 食糧費 20 燃料費 16 修繕料 1,049	
12 役 務 費	884	(スポーツ振興課) 手数料 884	
13 委 託 料	13,489	(スポーツ振興課) 屋外体育施設総合管理委託料 4,076 浄化槽保守点検委託料 84 植木剪定委託料及び薬剤散布委託料 2,268 スポーツセンター受電設備保守点検委託料 137 スポーツセンター夜間照明施設保守点検委託料 584 運動広場及び法面草刈業務委託料 6,340	
14 使用料及び賃借料	1,331	(スポーツ振興課) その他使用料等 1,331	
16 原材料費	750	(スポーツ振興課) 原材料費 750	
18 備品購入費	1,048	(スポーツ振興課)	

教育費

(款) 9 教育費
(項) 6 保健体育費

款	項	目	名 称	本 年 度	前 年 度	比 較	本年度の財源内訳	
							特定財源	一般財源
		2	市民総合体育館費	56,609	77,635	△21,026	その他 19,945	36,664
10			公債費	1,226,553	1,295,069	△68,516	1,936	1,224,617
	1		公債費	1,226,553	1,295,069	△68,516	1,936	1,224,617
		1	元 金	1,039,000	1,092,049	△53,049		1,039,000

(単位：千円)

節		説明	備考
区分	金額		
		機械器具費 94 図書購入費 3 施設備品 951	
19 負担金補助 及び交付金	2,840	(スポーツ振興課) 負担金 117 南大阪駅伝競走大会負 担金 30 大阪府体育連合負担金 72 大阪府スポーツ推進委 員協議会負担金 11 近畿スポーツ推進委員 協議会 4 補助金 2,723 ニュースポーツ普及事 業補助金 240 藤井寺市体育協会事業 補助金 1,683 藤井寺市民マラソン大 会事業補助金 800	
11 需用費	17,980	(スポーツ振興課) 消耗品費 760 印刷製本費 95 光熱水費 14,000 修繕料 3,125	
12 役務費	265	(スポーツ振興課) 通信運搬費 48 手数料 217	
13 委託料	34,348	(スポーツ振興課) 市民総合体育館建物総 合管理業務委託料 26,797 プール濾過装置保守点 検委託料 42 体育館受電設備保守点 検委託料 311 建築設備調(検)査業 務委託料 195 トレーニング器具保守 点検委託料 91 プール管理業務委託料 6,912	
14 使用料及び 賃借料	516	(スポーツ振興課) 複写機借上料 340 その他使用料等 176	
18 備品購入費	3,500	(スポーツ振興課) 施設備品 3,500	

公債費

(款) 10 公債費
(項) 1 公債費

款	項	目	名 称	本 年 度	前 年 度	比 較	本年度の財源内訳	
							特定財源	一般財源
		2	利 子	187,553	203,020	△15,467	国庫支出金 1,936	185,617
11			諸支出金	30,000	1	29,999	30,000	
	1		基金費	30,000	1	29,999	30,000	
		1	基金費	30,000	1	29,999	その他 30,000	
12			予備費	20,000	20,000	0		20,000
	1		予備費	20,000	20,000	0		20,000
		1	予備費	20,000	20,000	0		20,000
			歳出合計	23,457,000	23,450,000	7,000	7,572,030	15,884,970

(単位：千円)

節		説明	備考
区分	金額		
23 償還金 利子及び割引料	1,039,000	(行財政管理課) 償還金 1,039,000 財務省 292,072 総務省 47,551 地方公共団体金融機構 250,539 市中銀行 372,130 大阪府 13,524 市町村振興協会 60,111 全国市有物件災害共済会 3,073	
23 償還金 利子及び割引料	187,553	(行財政管理課) 利子及び割引料 187,553 財務省 36,580 総務省 6,611 地方公共団体金融機構 66,578 市中銀行 59,661 大阪府 2,414 市町村振興協会 5,599 一時借入金利子 10,000 全国市有物件災害共済会 110	
25 積立金	30,000	ふるさとまちづくり応援基金積立金 30,000	
29 予備費	20,000		

 諸支出金・予備費



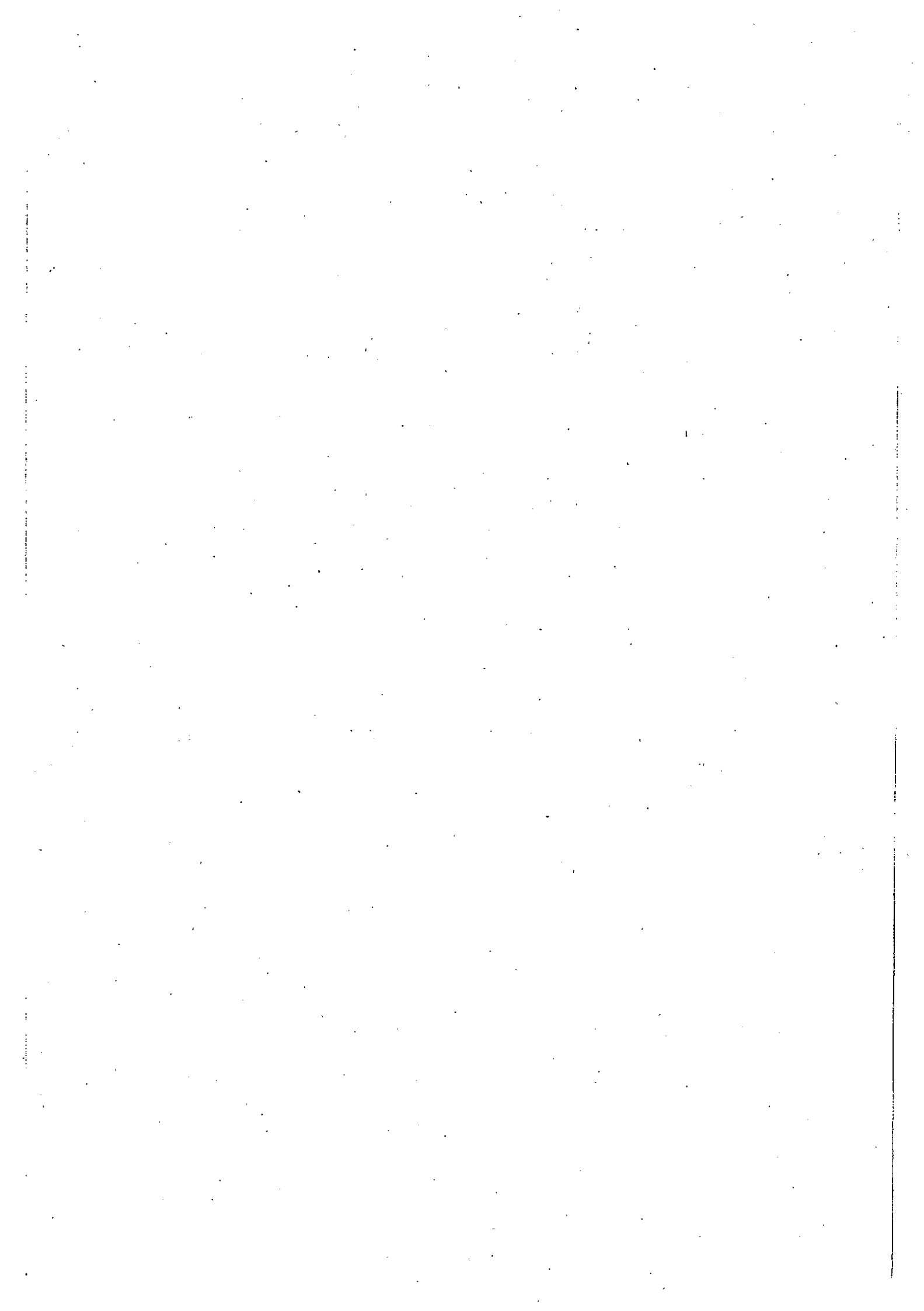

給 与 費 明 細 書 (単位：千円)

1. 特別職

区 分	職員数 (人)	給 与 費					共済費	合 計	備 考		
		報 酬	給 料	期末手当 年間支給率(月)	地域手当	その他 の手当				計	
本年度	長 等	2	0	21,120	8,484 3.90	634	188	30,426	4,780	35,206	
	議 員	14	88,320	0	35,030 3.90	0	0	123,350	55,857	179,207	
	その他の 特別職	1,372	402,226	0	0	0	0	402,226	57,306	459,532	
	計	1,388	490,546	21,120	43,514 3.90	634	188	556,002	117,943	673,945	
前年度	長 等	2	0	20,768	8,280 3.90	624	183	29,855	4,706	34,561	
	議 員	14	88,323	0	34,445 3.90	0	0	122,768	46,335	169,103	
	その他の 特別職	711	376,405	0	0	0	0	376,405	56,273	432,678	
	計	727	464,728	20,768	42,725 3.90	624	183	529,028	107,314	636,342	
比 較	長 等	0	0	352	204 0	10	5	571	74	645	
	議 員	0	△ 3	0	585 0	0	0	582	9,522	10,104	
	その他の 特別職	661	25,821	0	0	0	0	25,821	1,033	26,854	
	計	661	25,818	352	789 0	10	5	26,974	10,629	37,603	

2. 一般職
(1) 総括

注) ()内は、短時間勤務職員について、外書き記入している。

区分	職員数 (人)	給与				合計(千円)	備考
		報酬(千円)	給料(千円)	職員手当(千円)	計(千円)		
本年度	(46)		1,752,760	1,342,159	3,094,919	3,662,026	
前年度	(42)		1,753,972	1,467,084	3,221,056	3,777,137	
比較	(4)		△ 1,212	△ 124,925	△ 126,137	△ 115,111	

区分	地域手当 (千円)	扶養手当 (千円)	管理職手当 (千円)	特勤手当 (千円)	住居手当 (千円)	通勤手当 (千円)	期末手当 (千円)	勤労手当 (千円)	超勤手当 (千円)	児童手当 (千円)	退職手当 (千円)	管理職員特別 勤務手当(千円)	備考
本年度	113,020	42,264	92,840	6,144	24,432	28,549	431,729	221,300	117,679	20,475	243,227	500	
前年度	112,800	45,222	84,856	6,126	21,402	28,374	423,667	217,262	90,932	19,945	416,318	180	
比較	220	△ 2,958	7,984	18	3,030	175	8,062	4,038	26,747	530	△ 173,091	320	

(2) 給料及び職員手当の増減額の明細

区分	増減額(千円)	増減事由内訳(千円)		説明	備考																		
		増	減																				
給料	△ 1,212	23,112		昇給に伴う増加分	平均昇給率 1.3%																		
		△ 24,324		その他の増減分	<p>○職員の変動状況</p> <table border="1"> <tr> <td>現在に在職する職員数</td> <td>計</td> </tr> <tr> <td>本年度</td> <td>(37人) 445人</td> </tr> <tr> <td>前年度</td> <td>(35人) 437人</td> </tr> <tr> <td>増減</td> <td>(2人) 8人</td> </tr> </table> <p>○採用退職の状況等</p> <table border="1"> <tr> <td>採用</td> <td>平成27年度 (18人)</td> <td>平成26年度 (9人)</td> </tr> <tr> <td>退職</td> <td>28人</td> <td>38人</td> </tr> <tr> <td>退職</td> <td>(7人)</td> <td>(14人)</td> </tr> <tr> <td>退職</td> <td>10人</td> <td>27人</td> </tr> </table>	現在に在職する職員数	計	本年度	(37人) 445人	前年度	(35人) 437人	増減	(2人) 8人	採用	平成27年度 (18人)	平成26年度 (9人)	退職	28人	38人	退職	(7人)	(14人)	退職
現在に在職する職員数	計																						
本年度	(37人) 445人																						
前年度	(35人) 437人																						
増減	(2人) 8人																						
採用	平成27年度 (18人)	平成26年度 (9人)																					
退職	28人	38人																					
退職	(7人)	(14人)																					
退職	10人	27人																					

職員手当	△ 124,925	地域手当の増減分	220	昇給に伴う増加分 新陳代謝・異動等に係る減少分 再任用職員新陳代謝に係る増加分	地域手当の支給率	
					本年度	前年度
					1,387	3
					△ 2,358	1
					1,191	6
						498
						3
						1
						6
						494
		期末・勤劬手当の増減分	12,100	昇給に伴う増加分 新陳代謝・異動等に係る減少分 再任用職員新陳代謝に係る増加分	39,378 △ 30,960 3,692	期末・勤劬手当の支給率 3.95月 期末・勤劬手当の支給率(再任用職員) 2.1月
		退職手当の増減分	△ 173,091	積算人員 10名		
		その他の増減分	35,848	扶養手当の減少分 管理職手当の増加分 特殊勤務手当の増加分 住居手当の増加分 通勤手当の増加分 超過勤務手当の増加分 児童手当の増加分 管理職員特別勤務手当の増加分	△ 2,958 7,984 18 3,030 175 26,747 530 320	

(3) 給料及び職員手当の状況

ア 職員1人当たりの給与

区分	平成27年1月1日 現在		平成28年1月1日 現在		分					
	平均	平均	平均	平均	教育長職	行政職	教育職	医療職Ⅱ	医療職Ⅲ	技能職
高校卒	693,500	140,100	693,500	140,100	584,000	309,568	—	318,051	307,114	340,801
短大卒	—	—	—	—	603,520	369,455	—	366,583	354,377	379,484
大学卒	—	—	—	—	66,010	40,070	—	41,010	42,010	49,070
					693,500	318,295	316,928	306,360	322,478	343,084
					716,305	377,977	372,384	341,406	370,761	383,006
					65,010	42,020	39,080	40,010	43,110	49,010

イ 初任給

区分	行政職		教育職		医療職Ⅱ		医療職Ⅲ		技能職	
	平均	平均	平均	平均	平均	平均	平均	平均	平均	平均
高校卒	140,100	140,100	—	—	180,500	180,500	180,500	180,500	155,600	131,500
短大卒	152,800	152,800	—	—	184,500	184,500	184,500	184,500	182,900	~139,500
大学卒	172,200	172,200	—	—	197,600	197,600	197,600	197,600	203,400	—

ウ 等級別職員数

区分	教育長職		行政		職		教		職	
	等級	職員数(人)	構成比(%)	等級	職員数(人)	構成比(%)	等級	職員数(人)	等級	構成比(%)
平成27年 1月1日 現在	特1等級	10	2.7	4等級	77	21.1	1等級	—		
	1等級	15	4.1	5等級	(29)	(100.0)	2等級	—		
	2等級	42	11.5	6等級	69	18.9	3等級	—		
	3等級	58	15.9	7等級	47	12.9	4等級	—		
	計				(28)	(100.0)	計			
				365	100.0					
				医療職Ⅱ		医療職Ⅲ		技能職		
	特1等級			特1等級			1等級			
	1等級	1	20.0	1等級	1	6.3	2等級			
	2等級	3	60.0	2等級	5	31.3	3等級	3	5.2	
	3等級	1	20.0	3等級	(1)	(100.0)	4等級	(7)	(100.0)	
	計			10	62.5		5等級	55	94.8	
	計	5	100.0	計	(1)	(100.0)	6等級			
					16	100.0	計	(7)	(100.0)	

区分	教育長職		行政		職		教		職	
	等級	職員数(人)	構成比(%)	等級	職員数(人)	構成比(%)	等級	職員数(人)	等級	構成比(%)
平成26年 1月1日 現在	特1等級	10	3.1	4等級	105	32.5	1等級	7	22.6	
	1等級	13	4.0	5等級	(26)	(100.0)	2等級	4	12.9	
	2等級	32	9.9	6等級	37	11.4	3等級	(2)	(100.0)	
	3等級	37	11.4	7等級	52	16.0	4等級	20	64.5	
	計				38	11.7	計	(2)	(100)	
				(26)	(100.0)		(2)	(100.0)		
				324	100.0		31	100.0		
				医療職Ⅱ		医療職Ⅲ		技能職		
	特1等級			特1等級			1等級			
	1等級	1	20.0	1等級	2	12.5	2等級			
	2等級	3	60.0	2等級	6	37.5	3等級	4	6.7	
	3等級	1	20.0	3等級	(1)	(100.0)	4等級	(6)	(100.0)	
	計			8	50.0		5等級	56	93.3	
	計	5	100.0	計	(1)	(100.0)	6等級			
					16	100.0	計	(6)	(100.0)	
								60	100.0	

(等級別の標準的な職務内容)

区分	特1等級	1等級	2等級	3等級	4等級	5等級	6等級	7等級
行政職	部長 副部長	次長 副次長	課長 参事	課長代理 主査	主査	副主査	主査技師	主査技師 補
医療職Ⅱ	部長	課長	主任 主査	主任 主査	主任 主査			
医療職Ⅲ	部長	課長	主任 主査	主任 主査	主任 主査			
技能職	部長 参事	課長 参事	課長代理 主査	主査	副主査		技能員 作業員 用務員	

工界給

区分	区 分		合計	区 分		合計	代表的な職種 行政職	
	職 界給に係る職員数 (A) 人	職 界給に係る職員数 (B) 人		職 界給に係る職員数 (A) 人	職 界給に係る職員数 (B) 人		代表的な職種 行政職	代表的な職種 行政職
本 年 度	号給数別内訳		452	前 年 度		452	1号給(人)	
	1号給(人)		438	1号給(人)		433	2号給(人)	
	2号給(人)		1	2号給(人)			3号給(人)	
	3号給(人)		52	3号給(人)		55	4号給(人)	
	4号給(人)		28	4号給(人)		38	5号給(人)	
	5号給(人)		356	5号給(人)		340	6号給(人)	
	6号給(人)			6号給(人)			7号給(人)	
	7号給(人)			7号給(人)			8号給(人)	
8号給(人)			8号給(人)			比率(B)/(A) (%)		
比率(B)/(A) (%)		96.9	比率(B)/(A) (%)		95.8	特別昇給に係る職員数 (人)		
特別昇給に係る職員数 (人)			特別昇給に係る職員数 (人)		97.9			

才期末・勤勉手当

区分	支 給 期 別 支 給 率		支給率計(月分)	備 考
	6月(月分)	12月(月分)		
本年度	(0.975)	(1.125)	(2.1)	職制上の段階、職務の 等級による加算措置
前年度	(0.975)	(1.125)	(2.1)	有
国の制度	(0.975)	(1.175)	(2.15)	有
	1.9	2.2	4.10	有

力 定年退職及び勤続退職に係る退職手当

区分	20年勤続 の者 (月分)	25年勤続 の者 (月分)	35年勤続 の者 (月分)	最高限度 (月分)	その他の加算措置等	備 考
定年退職	25,556,25	34,582,5	49,59	49,59	在職時の役職等に応じた調整額を加算	
勤続退職	25,556,25	34,582,5	49,59	49,59	在職時の役職等に応じた調整額を加算 定年前早期退職特例措置 (2%~20%加算)	
国の制度	25,556,25	34,582,5	49,59	49,59	在職時の役職等に応じた調整額を加算 定年前早期退職特例措置 (2%~4.5%加算)	

キ 地域手当		全域
支給対象地域	(%)	3
支給率	(人)	1
支給対象職員数	(%)	6
支給率	(人)	(46)
支給対象職員数	(%)	452
国の制度(支給率)		6

ク 特殊勤務手当

区分	分	全職種	代表的な職種	
			行政職	技能職
給料総額に対する比率 (%)		0.11	0.09	0.24
支給対象職員の比率 (平成27年1月1日現在)		21.0	15.9	53.9
代表的な特殊勤務手当の名称		徴収事務手当、死黙処理手当 納棺作業手当		

ケ その他の手当

区分	国の制度との異同	差異の内容
扶養手当	同じ	
住居手当	同じ	
通勤手当	異なる	交通機関利用職員全額支給



債務負担行為で翌年度以降にわたるものについての前年度末までの支出額又は支出額の見込み及び当該年度以降の支出予定額等に関する調書

事 項	限 度 額	前年度末までの支出見込額		当該年度以降の支出予定額		左の財源内訳			
		期 間	金 額	期 間	金 額	国・府 支出金	地方債	その他	一般財源
藤井市におけるし尿処理業等の補償に 関する損失補てん	千円 321,270千円の補償すべき額とこれに 伴う代替業務に要する経費	平17～平26	203,413	平27～平30	321,270千円の補償すべ き額とこれに伴う代替業 務に要する経費	未定	未定	未定	未定
戸籍電算システム構築業務	171,000	平21～平26	127,094	平27	11,878				11,878
市立老人福祉センター指定管理委託	194,675	平22～平26	155,740	平27	38,935				38,935
市立福祉会館指定管理委託	69,612	平22～平26	54,993	平27	14,335				14,335
市立市民総合会館指定管理委託	283,629	平25～平26	140,180	平27	139,365				139,365
市立藤井寺小学校屋内運動場建替事業 (工事監理業務委託・工事)	124,500	平25～平26		平27	124,500	4,920	119,500		80
総合計画策定業務	7,500	平25～平26		平27	7,452				7,452
公共施設マネジメント基本方針策定業務	10,000	平25～平26		平27	9,991				9,991
(仮称)道明寺こども園施設整備事業 (工事監理業務委託・工事)	644,984	平26		平27～平28	644,984		483,700		161,284
(仮称)道明寺こども園用地借上料	219,863	平26		平27～平75	219,765				219,765
公共施設循環バス借上業務	6,043	平26		平27	4,109				4,109
庁舎総合管理業務	87,524	平26		平27	86,721				86,721
清掃課等総合管理業務	4,971	平26		平27	4,925				4,925
公共施設循環バス運行管理業務	17,045	平26		平27	16,889				16,889
コールセンター運営業務	2,619	平26		平27	2,597				2,597

債務負担行為で翌年度以降にわたるものについての前年度末までの支出額又は支出額の見込み及び当該年度以降の支出予定額等に関する調書

事 項	限 度 額	前年度末までの支出見込額		当該年度以降の支出予定額		左の財源内訳				
		期 間	金 額	期 間	金 額	国・府 支出金	地方債	その他		
								一般財源	一般財源	
大阪府議会議員一般選挙実施事業 (広告料、投票票所選挙業務委託)	3,708	平26		平27	3,708	3,708				
藤井寺市議会議員一般選挙及び藤井寺市長選挙実施事業 (広告料、投票票所選挙業務委託)	8,161	平26		平27	7,958				7,958	
川北地区園児・児童送迎用バス運行業務	15,987	平26		平27	15,824				15,824	
道明寺小学校仮設校舎借上料	82,313	平26		平27～平29	81,188				81,188	
都市計画マスタープラン策定業務	10,152			平27～平28	10,152				10,152	
平成30年度固定資産税(土地)の評価替え及び平成28年度から平成30年度時点修正に係る評価等校務業務	8,574			平27～平29	8,574				8,574	

(単位:千円)

地方債の前々年度末における現在高並びに前年度末及び当該年度末における現在高の見込みに関する調書

区分	前々年度末 現在高	前年度 新発分	前年度償還元金	前年度末現在 高見込額	当該年度増減見込		当該年度末 現在見込額
					当該年度中 起債見込額	当該年度中元金 償還見込額	
1.普通債	3,592,414	657,500	495,054	3,754,860	777,400	389,213	4,143,047
(1)総務	1,085,147	13,700	239,754	859,093	7,000	154,217	711,876
(2)民生	69,098	50,000	10,485	108,613	354,000	10,693	451,920
(3)衛生	139,650	0	13,140	126,510	0	13,633	112,877
(4)農業	22,606	0	3,275	19,331	0	2,711	16,620
(5)土木	1,119,717	123,300	115,749	1,127,268	211,800	107,574	1,231,494
(6)消防	3,665	0	1,829	1,836	0	1,836	0
(7)教育	1,152,531	470,500	110,822	1,512,209	204,600	98,549	1,618,260
2.その他	9,804,329	1,119,200	596,862	10,326,667	989,300	649,787	10,666,180
(1)住民税等減税補てん債	691,037	0	149,643	541,394	0	78,977	462,417
(2)臨時税収補てん債	94,556	0	25,776	68,780	0	26,340	42,440
(3)減収補てん債	4,890	0	1,222	3,668	0	1,222	2,446
(4)財源対策債	1,500	0	500	1,000	0	500	500
(5)臨時財政対策債	8,701,386	1,119,200	385,517	9,435,069	989,300	508,544	9,915,825
(6)退職手当債	310,960	0	34,204	276,756	0	34,204	242,552
(7)その他	0	0	0	0	0	0	0
合計	13,396,743	1,776,700	1,091,916	14,081,527	1,766,700	1,039,000	14,809,227

