藤井寺市　町丁別高齢化状況の比較（平成31年3月末時点）

	青山1丁目	青山2丁目	青山3丁目	野中1丁目	野中2丁目	野中3丁目	野中4丁目	野中5丁目	藤ヶ丘1丁目	藤ヶ丘2丁目	藤ヶ丘3丁目	藤ヶ丘4丁目	さくら町	東藤井寺町	西古室1丁目	西古室2丁目	藤井寺1丁目	藤井寺2丁目	藤井寺3丁目	藤井寺4丁目	陵南町	春日丘1丁目	春日丘2丁目	春日丘3丁目	春日丘新町	恵美坂1丁目	恵美坂2丁目	岡1丁目	岡2丁目	御舟町	北岡1丁目	北岡2丁目	小山1丁目	小山2丁目	小山3丁目	小山4丁目	小山5丁目	小山6丁目	小山7丁目	小山8丁目	小山9丁目	小山藤美町	小山新町
世帯数	158世帯	302世帯	76世帯	255世帯	356世帯	226世帯	292世帯	297世帯	186世帯	285世帯	241世帯	465世帯	279世帯	414世帯	472世帯	210世帯	562世帯	406世帯	585世帯	380世帯	139世帯	244世帯	264世帯	396世帯	232世帯	446世帯	235世帯	873世帯	422世帯	409世帯	240世帯	324世帯	633世帯	443世帯	320世帯	499世帯	651世帯	293世帯	674世帯	446世帯	341世帯	127世帯	135世帯
人口	290人	601人	209人	439人	719人	470人	658人	632人	433人	703人	605人	1,149人	649人	849人	1,079人	470人	1,031人	874人	1,239人	806人	333人	371人	656人	1,020人	506人	1,008人	555人	1,830人	736人	956人	466人	722人	1,376人	994人	804人	1,090人	1,451人	628人	1,851人	1,111人	845人	236人	279人
0～14歳	17人	31人	24人	53人	104人	40人	75人	59人	41人	85人	109人	164人	123人	84人	107人	64人	87人	97人	167人	89人	34人	33人	96人	239人	98人	128人	69人	251人	54人	116人	55人	96人	162人	138人	131人	128人	141人	66人	340人	142人	98人	24人	20人
15～64歳	179人	284人	162人	297人	500人	270人	421人	440人	245人	431人	376人	698人	358人	436人	607人	253人	609人	518人	669人	454人	194人	249人	369人	598人	260人	615人	307人	1,166人	488人	585人	288人	401人	784人	547人	507人	644人	825人	364人	1,178人	678人	529人	114人	147人
65歳以上	**94人**	**286人**	**23人**	**89人**	**115人**	**160人**	**162人**	**133人**	**147人**	**187人**	**120人**	**287人**	**168人**	**329人**	**365人**	**153人**	**335人**	**259人**	**403人**	**263人**	**105人**	**89人**	**191人**	**183人**	**148人**	**265人**	**179人**	**413人**	**194人**	**255人**	**123人**	**225人**	**430人**	**309人**	**166人**	**318人**	**485人**	**198人**	**333人**	**291人**	**218人**	**98人**	**112人**
65～74歳	43人	108人	16人	38人	60人	77人	87人	80人	72人	84人	53人	128人	60人	140人	203人	70人	160人	136人	168人	112人	42人	43人	87人	85人	70人	99人	85人	207人	93人	103人	63人	90人	188人	147人	95人	147人	248人	101人	183人	180人	100人	33人	54人
75歳以上	51人	178人	7人	51人	55人	83人	75人	53人	75人	103人	67人	159人	108人	189人	162人	83人	175人	123人	235人	151人	63人	46人	104人	98人	78人	166人	94人	206人	101人	152人	60人	135人	242人	162人	71人	171人	237人	97人	150人	111人	118人	65人	58人
高齢化率	32.4%	47.6%	11.0%	20.3%	16.0%	34.0%	24.6%	21.0%	33.9%	26.6%	19.8%	25.0%	25.9%	38.8%	33.8%	32.6%	32.5%	29.6%	32.5%	32.6%	31.5%	24.0%	29.1%	17.9%	29.2%	26.3%	32.3%	22.6%	26.4%	26.7%	26.4%	31.2%	31.3%	31.1%	20.6%	29.2%	33.4%	31.5%	18.0%	26.2%	25.8%	41.5%	40.1%
後期高齢化率	17.6%	29.6%	3.3%	11.6%	7.6%	17.7%	11.4%	8.4%	17.3%	14.7%	11.1%	13.8%	16.6%	22.3%	15.0%	17.7%	17.0%	14.1%	19.0%	18.7%	18.9%	12.4%	15.9%	9.6%	15.4%	16.5%	16.9%	11.3%	13.7%	15.9%	12.9%	18.7%	17.6%	16.3%	8.8%	15.7%	16.3%	15.4%	8.1%	10.0%	14.0%	27.5%	20.8%

	小山藤の里町	津堂1丁目	津堂2丁目	津堂3丁目	津堂4丁目	西大井1丁目	西大井2丁目	沢田1丁目	沢田2丁目	沢田3丁目	沢田4丁目	林1丁目	林2丁目	林3丁目	林4丁目	林5丁目	林6丁目	古室1丁目	古室2丁目	古室3丁目	道明寺1丁目	道明寺2丁目	道明寺3丁目	道明寺4丁目	道明寺5丁目	道明寺6丁目	国府1丁目	国府2丁目	国府3丁目	惣社1丁目	惣社2丁目	梅が園町	船橋町	北條町	大井1丁目	大井2丁目	大井3丁目	大井4丁目	大井5丁目	川北1丁目	川北2丁目	川北3丁目
世帯数	252世帯	605世帯	306世帯	6世帯	1世帯	18世帯	23世帯	799世帯	640世帯	306世帯	356世帯	301世帯	535世帯	319世帯	199世帯	479世帯	182世帯	145世帯	158世帯	313世帯	513世帯	407世帯	96世帯	474世帯	293世帯	481世帯	388世帯	441世帯	231世帯	463世帯	414世帯	434世帯	314世帯	602世帯	55世帯	133世帯	401世帯	680世帯	615世帯	40世帯	94世帯	413世帯
人口	557人	1,504人	775人	11人	1人	51人	62人	1,645人	1,442人	664人	791人	792人	1,153人	743人	473人	934人	350人	331人	323人	681人	1,007人	870人	182人	1,056人	632人	1,025人	816人	958人	476人	1,047人	956人	986人	658人	1,433人	140人	312人	1,006人	1,523人	1,494人	90人	210人	843人
0～14歳	73人	253人	92人	1人	0人	11人	4人	167人	220人	67人	80人	126人	132人	109人	57人	82人	19人	42人	19人	59人	107人	95人	15人	129人	73人	128人	114人	147人	61人	137人	117人	93人	45人	192人	27人	43人	129人	170人	245人	7人	21人	88人
15～64歳	257人	932人	508人	7人	0人	31人	53人	1,101人	967人	357人	444人	546人	782人	444人	292人	568人	220人	193人	174人	409人	510人	512人	71人	619人	399人	543人	470人	573人	262人	596人	532人	493人	344人	854人	86人	177人	635人	904人	888人	65人	130人	478人
65歳以上	**227人**	**319人**	**175人**	**3人**	**1人**	**9人**	**5人**	**377人**	**255人**	**240人**	**267人**	**120人**	**239人**	**190人**	**124人**	**284人**	**111人**	**96人**	**130人**	**213人**	**390人**	**263人**	**96人**	**308人**	**160人**	**354人**	**232人**	**238人**	**153人**	**314人**	**307人**	**400人**	**269人**	**387人**	**27人**	**92人**	**242人**	**449人**	**361人**	**18人**	**59人**	**277人**
65～74歳	94人	170人	108人	1人	1人	7人	3人	218人	133人	127人	125人	50人	132人	98人	70人	163人	64人	40人	61人	124人	169人	130人	31人	165人	75人	141人	118人	119人	76人	151人	141人	169人	142人	203人	16人	55人	132人	238人	158人	11人	28人	130人
75歳以上	133人	149人	67人	2人	0人	2人	2人	159人	122人	113人	142人	70人	107人	92人	54人	121人	47人	56人	69人	89人	221人	133人	65人	143人	85人	213人	114人	119人	77人	163人	166人	231人	127人	184人	11人	37人	110人	211人	203人	7人	31人	147人
高齢化率	40.8%	21.2%	22.6%	27.3%	####	17.6%	8.1%	22.9%	17.7%	36.1%	33.8%	15.2%	20.7%	25.6%	26.2%	30.4%	31.7%	29.0%	40.2%	31.3%	38.7%	30.2%	52.7%	29.2%	25.3%	34.5%	28.4%	24.8%	32.1%	30.0%	32.1%	40.6%	40.9%	27.0%	19.3%	29.5%	24.1%	29.5%	24.2%	20.0%	28.1%	32.9%
後期高齢化率	23.9%	9.9%	8.6%	18.2%	0.0%	3.9%	3.2%	9.7%	8.5%	17.0%	18.0%	8.8%	9.3%	12.4%	11.4%	13.0%	13.4%	16.9%	21.4%	13.1%	21.9%	15.3%	35.7%	13.5%	13.4%	20.8%	14.0%	12.4%	16.2%	15.6%	17.4%	23.4%	19.3%	12.8%	7.9%	11.9%	10.9%	13.9%	13.6%	7.8%	14.8%	17.4%

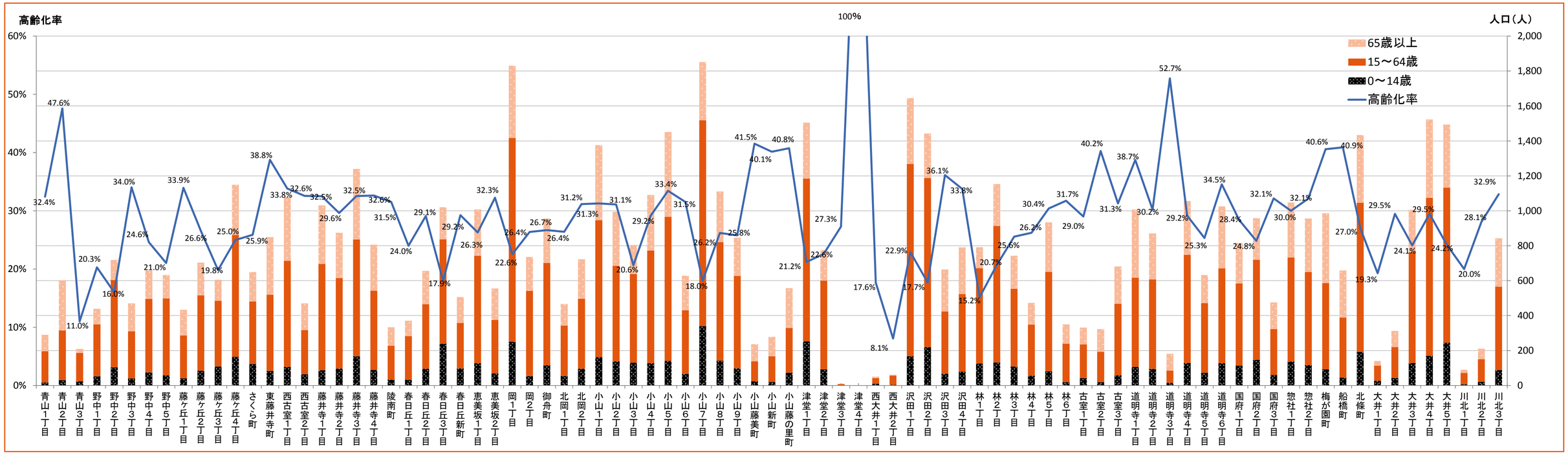

	平成7年		平成12年	平成17年	平成22年	26年3月末	27年3月末	28年3月末	29年3月末	30年3月末	31年3月末	37年推計	
藤井寺市人口	67,215人	・・・・・・・・	67,635人	66,656人	66,793人	66,455人	66,362人	65,985人	65,722人	65,090人	64,732人	62,569人	
0～14歳					9,380人	8,959人	8,842人	8,629人	8,457人	8,292人	8,073人	7,091人	
15～64歳					42,302人	40,618人	40,123人	39,644人	39,314人	38,781人	38,471人	37,436人	
65歳以上	8,366人		10,404人	12,528人	15,111人	16,878人	17,397人	17,712人	17,951人	18,017人	18,188人	18,042人	
65～74歳	5,241人		6,506人	7,359人	8,573人	9,262人	9,479人	9,453人	9,269人	9,051人	8,824人	6,945人	
75歳以上	3,125人		3,898人	5,169人	6,538人	7,616人	7,918人	8,259人	8,682人	8,925人	9,364人	11,097人	
高齢化率	12.4%	（8人に1人は65歳以上）	15.4%	18.8%	22.6%	25.4%	26.2%	26.8%	27.3%	27.7%	28.1%	28.8%	（3.5人に1人は65歳以上）
後期高齢化率	4.6%	（22人に1人は75歳以上）	5.8%	7.8%	9.8%	11.5%	11.9%	12.5%	13.2%	13.7%	14.5%	17.7%	（5.6人に1人は75歳以上）
高齢者単身世帯数	1,186世帯	（全世帯の19.6%）	1,637世帯	2,088世帯	2,912世帯		3,526世帯	（全世帯の30.7%）					
高齢者夫婦のみ世帯数	1,187世帯	（全世帯の18.9%）	1,590世帯	2,083世帯	2,684世帯		3,156世帯	（全世帯の27.5%）					