

令和8年度



藤井寺市立藤井寺南幼稚園

藤井寺市立幼稚園教育目標

- ・ 自ら興味をもって、様々な活動に取り組む意欲と、自分なりに考えをめぐらし、粘り強く努力する力を育む
- ・ 自分のよさを知り、他者とのつながりを大切にする気持ちを育む
- ・ 地域の人や環境との触れ合いを通して、身近な文化や自然への愛着を育む

本園の教育目標

- ・ なかよく元気いっぱいあそべる子ども
- ・ 自分の思いを表現できる子ども
- ・ 思いやりのある豊かな心のある子ども

入園を迎えるにあたって

<これから4月までの間に、少しずつ自分でできるようにながしてください。>

1. 生活習慣を身に付けましょう

- 早寝・早起きをする。
(夜は9時までに就寝し、7時までに起床するようにしましょう。)
- 自分で着替えをする。
- 靴を自分で正しく履く。
- 手や顔を洗う。うがいをする。
- 箸を使って自分で食事をする。
- 毎朝、排便する。
- 用便の際、自分で紙を使って後始末する。使用後水を流す。
- 鼻をかむ。
- 自分の名前を言う。
- 呼ばれたら「はい」と、返事をする。
- あいさつをする (おはよう、おやすみなさい、ありがとうなど)

2. 交通ルールを身に付けましょう

- 信号を守る。
- 道路の右側を歩く。
- 横断歩道を渡る。
- 左右の確認をして道を渡る。
- 通園路を確認し、決められた道を通るようにする。

入園までに用意するもの

- | | |
|---------------|------------------------------------------------------|
| (1) 制 服 | 紺色のセーター 又は トレーナー 紺色のズボン
白ポロシャツまたは 白トレーニングウェア長袖・半袖 |
| (2) 制 帽 | 園既定のもの |
| (3) 制かばん | 園既定のもの |
| (4) 通 園 靴(下靴) | 脱いだり履いたりしやすい足にあった運動靴(ひも靴は不可) |
| (5) 上 靴 | 白色で足にあった靴 |
| (6) 傘、レインコート | 雨天の日でもよく目につく色 |
| (7) 手さげかばん | 絵本などを入れて持ち帰るときに使います (布製のもの) |
| (8) 上 靴 袋 | 上靴を入れます (布製のもの) |
| (9) コップ袋 | コップと歯ブラシを入れます (布製のもの) |
| (10) コ ッ プ | プラスチック製の割れないもの |
| (11) 歯 ブラ シ | 食後歯みがきをします (歯磨き粉等はいりません) |
| (12) 雑 巾 (2枚) | 薄めのタオルを四つ折りにしたもの (無記名) |
| (13) タ オ ル | 手ふき用(フェイスタオルの中央にひもをつける) |
| (14) 着 替 え 袋 | 着替えを入れます |
| (15) 水 筒 | コップに注ぐ形で、肩からかけられるもの |

※上記のうち、お持ちあわせの方はそれをお使いいただいて結構です。

☆持ち物には、すべて名前を書いてください。

(靴下、パンツ、シャツ、ハンカチ、ティッシュの袋などにも)

☆記名はひらがなではっきりとお願いします。

(名前以外に、わかりやすい小さめの目印をつけてもかまいません)

☆名前が消えたときは、すぐに書きなおしてください。

☆次のページに詳しく記載していますので、参考にしてください。

①制服 (裏側に白布をはり、記名)

紺色セーターまたは紺色トレーナー
(カーディガンは不可)

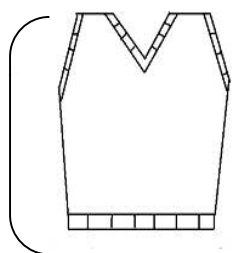

季節に応じて
紺色ベストで調整
(制服ではありません)

白ポロシャツ 又は
白トレーニングウェア
(長袖・半袖)

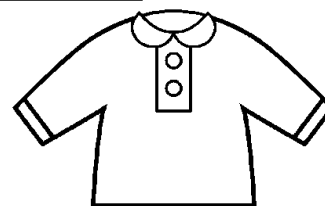
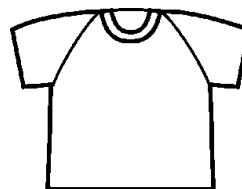

紺色半ズボン (ハーフズボンも可)
夏・冬兼用

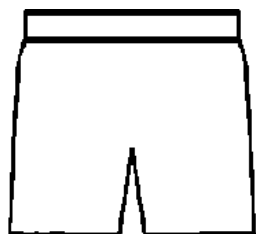

②制帽

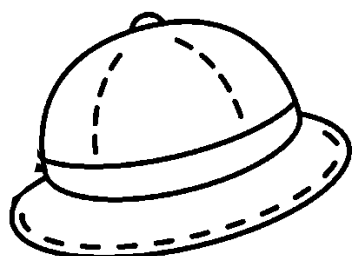

- ・裏に名前を記入する
- ・内側に、ロッカーにかけるためのひもをつける。

③制かばん

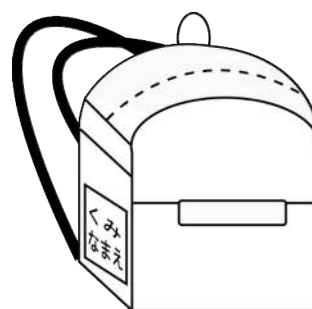

④通園靴（下靴）

⑤上靴

片方ずつに油性マジックで記名

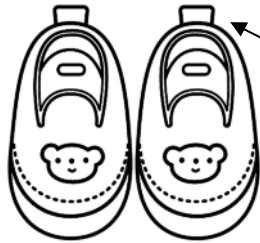

なまえ

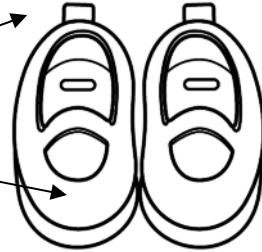

（ひも靴は避けてください）

⑥かさ

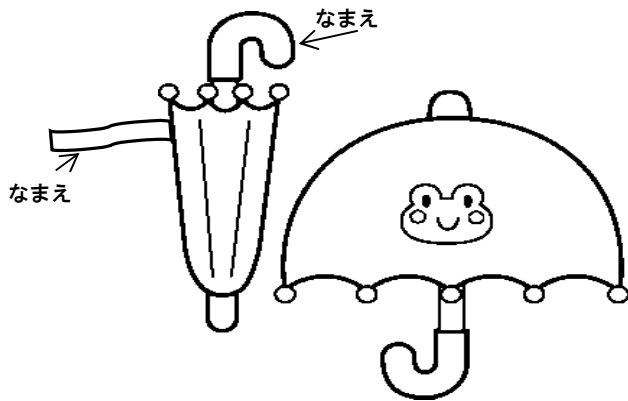

なまえ

なまえ

⑦手さげかばん

（布製のもの）

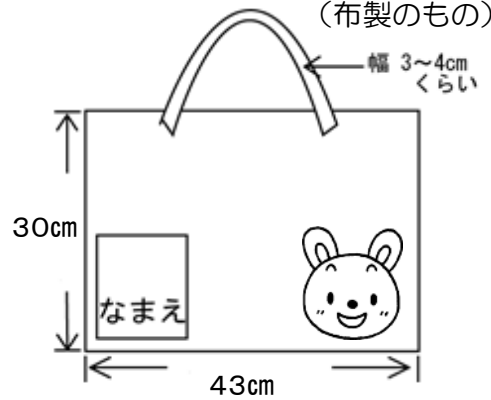

幅 3~4cm くらい

30cm

43cm

（寸法はできあがりのもの）

⑧上靴袋

幅3cmくらい

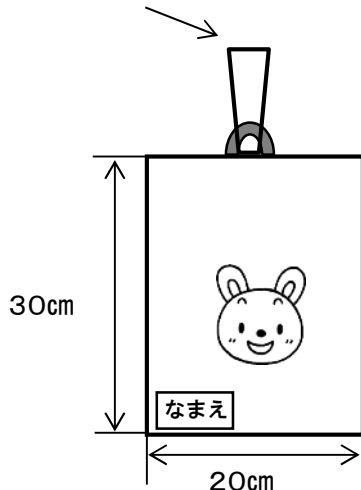

30cm

20cm

（布製のもの）

⑨コップ袋

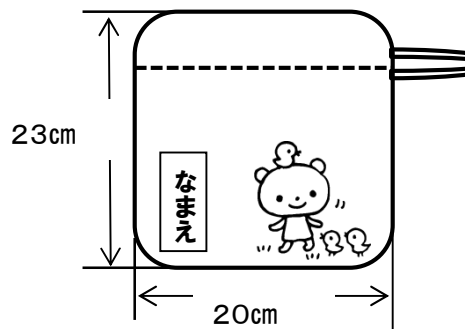

23cm

20cm

⑩コップ



⑪歯ブラシ

必ず記名してください
キャップ、ケースは不要です

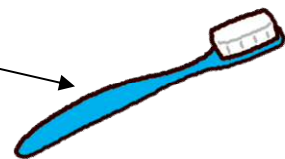

⑬タオル (手拭きタオル)

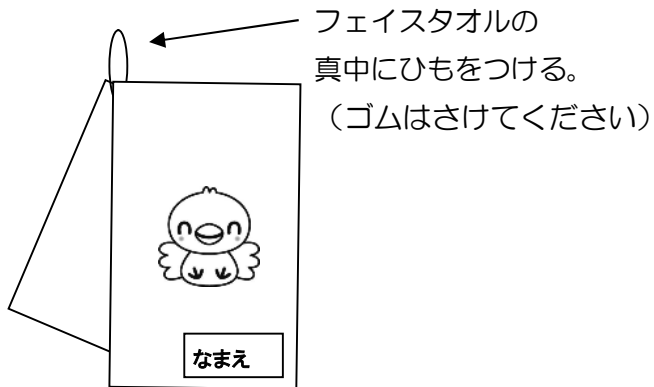

⑮水筒



コップ付きのもの
〔ストローの付いているもの、直飲みのもは避けてください。〕

☆ランチョンマット

(布製のもの)

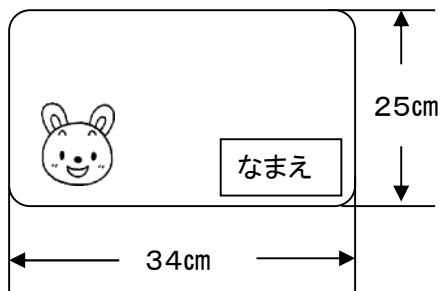

※ランチョンマットを手作りする場合はこのサイズで作ると、小学校の給食の配膳するお盆にジャストサイズで使えます。市販のナフキンでもかまいません。

☆お弁当袋

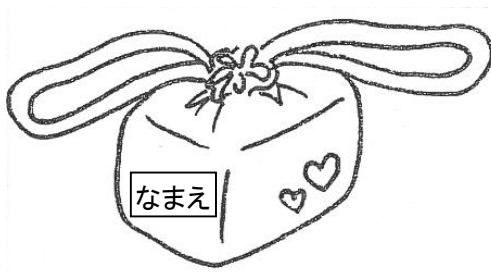

☆お弁当箱、お箸

お弁当は4月から始まります。

⑭ 着替え袋

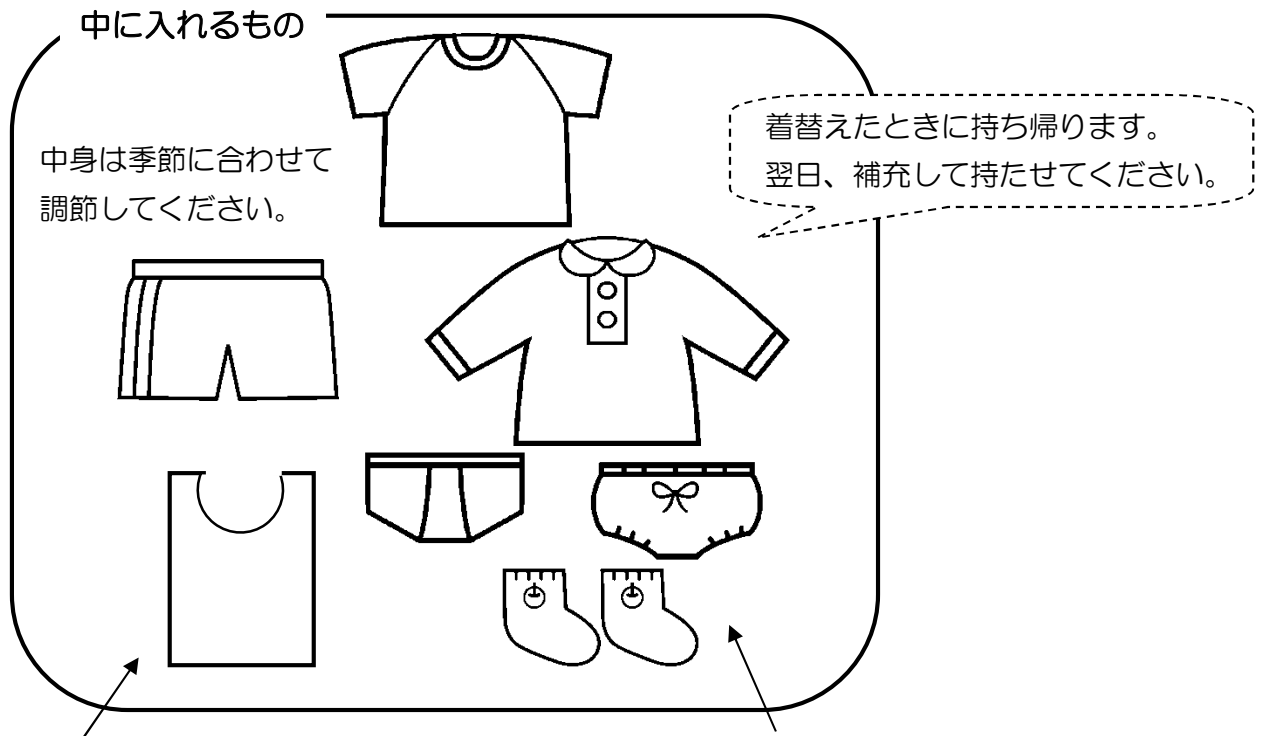
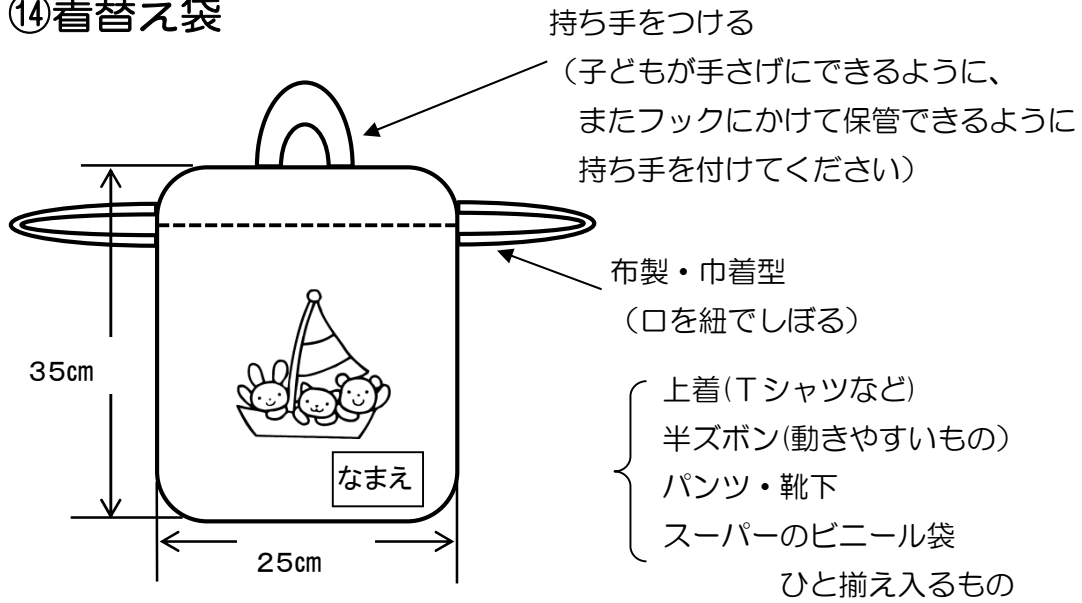

汚れ物を入れる、ビニール袋を
 必ず入れてください。

すべての衣類に必ず記名してください。

着替えは私服でも結構です。動きやすいもの、脱ぎ着しやすいもの
 してください。
 スカートやチュニック、フリルの多いもの等は避けてください。

入園後の生活について

1. 保育時間

- 始業時刻は午前8時30分です。

8時20分～8時30分の間に登園してください。

- 欠席、早退、遅刻についてはその日に電話もしくはオンライン申請で連絡ください。
- 降園時刻は下記の通りです。

水曜日	午前11時30分
月・火・木・金曜日	午後3時

*入園当初、夏期・冬期の午後保育、また必要に応じて保育時間を変更する場合があります。

- 園児の安全面から考えて、朝の登園時、始業時刻を過ぎますと門を閉じます。それ以降におこしの方は、正門横のインターホンで対応させていただきます。
- 保育時間は、段階的に延長し最終的に午後3時になります。具体的な時間は、入園後にお知らせします。
- 入園・進級当初、職員研修日、弁当日などについては、必要に応じて時間を変更することがあります。
- 土、日曜日・祝日・創立記念日（10月20日）・夏・冬・春季休業中のほかは、特別に通知をしないかぎり休日はありません。
- 保育時間中、帰宅の必要がありましたら、ご連絡しますので迎えに来てください。

2. 通園の送り迎えについて

- 通園時の服装は制服、制帽、制かばん、運動靴（足にあったもの）です。
- 通園路を守って、できるだけ徒歩で送迎してください。
- 登園は園門まで必ず保護者同伴でお願いします。
- 園児がひとりで登園することは、危険ですのでさけてください。
- 園児の安全確保のため、および近隣の方々にもご迷惑をおかけしますので、車での送迎はご遠慮ください。

（正門前道路は午前7時30分～9時00分までの間は、通行規制道路となっています）

3. 通園時の服装

- 制服（紺のセーター又はトレーナー、紺の半ズボン、白トレーニングウェア）
- 黄色の帽子・制かばん・運動靴
- 茶髪・ピアス・持ち物に過度なアップリケ・キーホルダー・飾り付けなどは控えていただくようお願いいたします。

4. その他

- 子どもの話は何でもよく聞いてください。
- 園からの連絡は手紙で配布します。かばんの中は毎日確かめてください。
- 幼稚園からの緊急連絡を一斉メールで送信することがあります。
- 個人の発育は異なるものです。他の子どもと比較して焦らないでください。
- 入園当初は、園での疲れが出ると思いますので、帰宅したらゆっくり休息させてください。
- 戸外に出るときなど、各ご家庭においても子どもの身の安全については、十分ご注意ください。
- 家庭に帰ってから友達と遊ぶ場合は、保護者同士連絡を取り、事故が起こらないよう気をつけてください。

5. 健康管理について

- 毎朝家を出る前に健康状態を見て、具合が悪い場合は休ませてください。
- 健康管理上、特に配慮する必要のある園児については、担任に必ず申し出てください。(例えば、けいれん発作、喘息、アレルギー、心臓病、腎臓病、脱臼しやすいなど)
- 幼稚園で発熱、その他急病になった時にはお迎えに来ていただきます。必ず緊急連絡先(携帯電話等)をお知らせください。
- 感染症のおそれがある場合は、すぐ園に連絡(オンラインまたは電話)してください。
- 傷病証明書用紙をお渡しします。治療後の登園については、医師と相談の上、登園させてください。
- 証明書は市医師会の協力を得て、市内の病院・医院で書いていただけます。証明書がある場合、幼稚園では欠席として取り扱いません。

傷病証明依頼書	傷病証明書		
令和 年 月 日	令和 年 月 日		
担当医師様	園長様 組名前 _____		
藤井寺市立藤井寺南幼稚園 園長	<table border="1" style="width: 100%; border-collapse: collapse;"> <tr> <td style="width: 20%; text-align: center;">感染症 の 種類</td> <td>百日咳・麻疹・ 流行性耳下膜炎 風疹・水痘・咽頭結膜炎・結核 流行性角結膜炎 腸管出血性大腸菌感染症 急性出血性結膜炎 その他()</td> </tr> </table>	感染症 の 種類	百日咳・麻疹・ 流行性耳下膜炎 風疹・水痘・咽頭結膜炎・結核 流行性角結膜炎 腸管出血性大腸菌感染症 急性出血性結膜炎 その他()
感染症 の 種類		百日咳・麻疹・ 流行性耳下膜炎 風疹・水痘・咽頭結膜炎・結核 流行性角結膜炎 腸管出血性大腸菌感染症 急性出血性結膜炎 その他()	
下記の者について証明をお願いします。			
記	登校許可日 月 日 上記の通り証明します。		
組名前 _____	担当医師名 印		

6. 独立行政法人日本スポーツ振興センターについて (保護者負担金)

幼稚園管理下においてお子様が災害に遭った場合、その治療費や見舞金の給付が行われる制度です。掛け金は、園児一人につき年額200円程度です。

7. 諸費納入について 毎月の徴収金

諸 費 (毎月徴収致します。)

- ・ P T A会費 (一家庭につき)
- ・ 行事活動費
- ・ 材料費
- ・ 絵本代
- ・ 誕生会費

- 定期的な諸経費は、月初めに徴収します。(月末に園から徴収袋をお渡しします。おつりのないようお願いします。)
- 臨時の徴収金 (遠足代・給食試食会時の給食代など) は、その都度、雑費袋で徴収します。

8. 新学期用品

幼稚園で一括購入する用品

- 氏名ゴム印(ひらがな)
- 出席ノート
- 出席シール

希望者は幼稚園で一括購入する用品

- カラー帽子
- パス (サクラ 16色のもの。)
- はさみ (子どもが扱いやすい大きさのもの)
- のり (ふえきのりで蓋が閉まるものチューブ型不可)

9. 預かり保育について

期 間	時 間	料 金	
月曜日から金曜日	保育終了後～17時	利用料	400円
	17時～18時	延長料金	200円
短縮保育中	保育終了後～17時	利用料	400円
	17時～18時	延長料金	200円
長期休業中（夏休み等） 創立記念日	半日	8時30分～13時	利用料 400円
		13時～17時	利用料 400円
	全日	8時30分～17時	利用料 800円
		17時～18時	延長料金 200円

*令和8年度の新入園児の預かり保育は、4月8日から始めます。お子様の状況に合わせて、無理のないようにご利用ください。

*預かり保育を実施しない日…行事代休日（運動会、土曜参観、日曜参観 等）
式典日（入園式・卒園式）

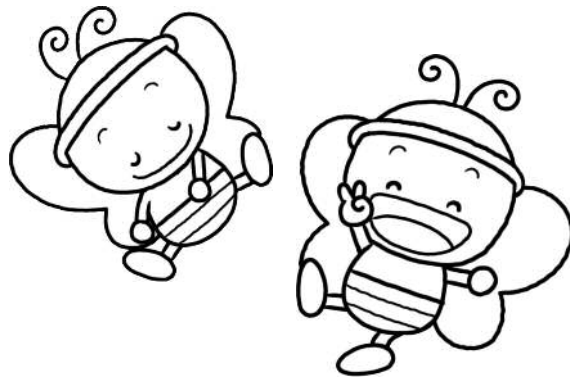

ふじいでらみなみようちえん

藤井寺市立藤井寺南幼稚園
藤井寺市藤井寺3丁目2番19号
072-939-7113



ホームページアドレス

<https://www.city.fujiidera.lg.jp/soshiki/youchien/fujiminamiyou/index.html>

