

令和6年度



藤井寺市立藤井寺南幼稚園

藤井寺市立幼稚園教育目標

- ・心身の調和のとれた発達をはかり、たくましさを培う。
- ・集団生活における望ましい習慣や態度を身につける。
- ・安全な生活に適応するために必要な、簡単な技能を身につける。
- ・のびのびとした表現活動を通して創造性を養う。
- ・生活環境を整備して、情操を豊かにする。

本園の教育目標

- ・なかよく元気いっぱいあそべる子ども
- ・自分の思いを表現できる子ども
- ・思いやりのある豊かな心のある子ども

入園を迎えるにあたって

<これから4月までの間に、少しずつ自分でできるようにうながしてください。>

1. 生活習慣を身に付けましょう

- 早寝・早起きをする。
(夜は9時までに就寝し、7時までに起床するようにしましょう。)
- 自分で着替えをする。
- 靴を自分で正しく履く。
- 手や顔を洗う。うがいをする。
- 箸を使って自分で食事をする。
- 毎朝、排便する。
- 用便の際、自分で紙を使って後始末する。使用后水を流す。
- 鼻をかむ。
- 自分の名前を言う。
- 呼ばれたら「はい」と、返事をする。
- あいさつをする (おはよう、おやすみなさい、ありがとうなど)

2. 交通ルールを身に付けましょう

- 信号を守る。
- 道路の右側を歩く。
- 横断歩道を渡る。
- 左右の確認をして道を渡る。
- 通園路を確認し、決められた道を通るようにする。

入園までに用意するもの

- | | |
|---------------|--|
| (1) 制 服 | 紺色のセーター 又は トレーナー 紺色のズボン
白ポロシャツまたは 白トレーニングウェア長袖・半袖 |
| (2) 制 帽 | 園既定のもの |
| (3) 制かばん | 園既定のもの |
| (4) 通 園 靴(下靴) | 脱いだり履いたりしやすい足にあった運動靴(ひも靴は不可) |
| (5) 上 靴 | 白色で足にあった靴 |
| (6) 傘、レインコート | 雨天の日でもよく目につく色 |
| (7) 手さげかばん | 絵本などを入れて持ち帰るときに使います (布製のもの) |
| (8) 上 靴 袋 | 上靴を入れます (布製のもの) |
| (9) コップ袋 | コップと歯ブラシを入れます (布製のもの) |
| (10) コ ッ プ | プラスチック製の割れないもの |
| (11) 歯 ブラ シ | 食後歯みがきをします (歯磨き粉等はいりません) |
| (12) 雑 巾 (2枚) | 薄めのタオルを四つ折りにしたもの (無記名) |
| (13) タ オ ル | 手ふき用(フェイスタオルの中央にひもをつける) |
| (14) 着 替 え 袋 | 着替えを入れます |
| (15) 水 筒 | コップに注ぐ形で、肩からかけられるもの |

※上記のうち、お持ちあわせの方はそれをお使いいただいて結構です。

☆持ち物には、すべて名前を書いてください。

(靴下、パンツ、シャツ、ハンカチ、ティッシュの袋などにも)

☆記名はひらがなではっきりとお願いします。

(名前以外に、わかりやすい小さめの目印をつけてもかまいません)

☆名前が消えたときは、すぐに書きなおしてください。

☆次のページに詳しく記載していますので、参考にしてください。

①制服 (裏側に白布をはり、記名)

紺色セーターまたは紺色トレーナー
(カーディガンは不可)

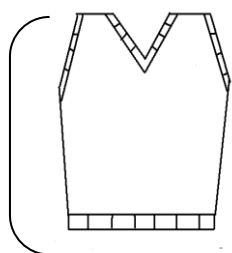

季節に応じて
紺色ベストで調整
(制服ではありません)

白ポロシャツ 又は
白トレーニングウェア
(長袖・半袖)

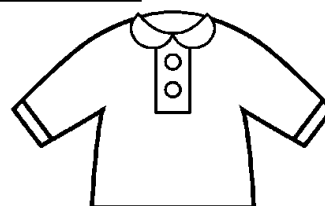
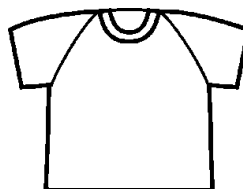

紺色半ズボン (ハーフズボンも可)
夏・冬兼用

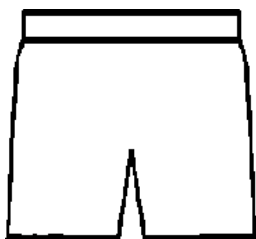

②制帽

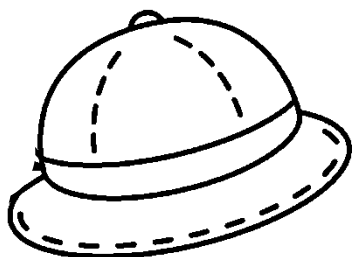

- ・裏に名前を記入する
- ・内側に、ロッカーにかけるためのひもをつける。

③制かばん

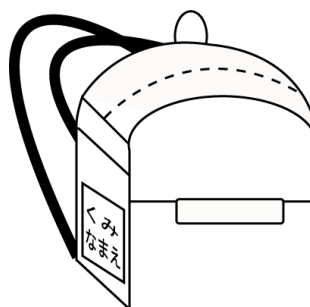

④通園靴（下靴）

⑤上靴

片方ずつに油性マジックで記名

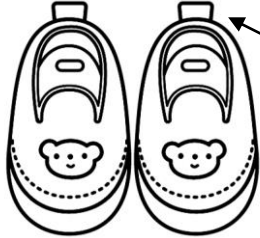

なまえ

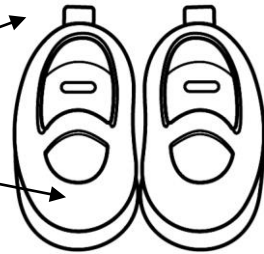

（ひも靴は避けてください）

⑥かさ

⑦手さげかばん

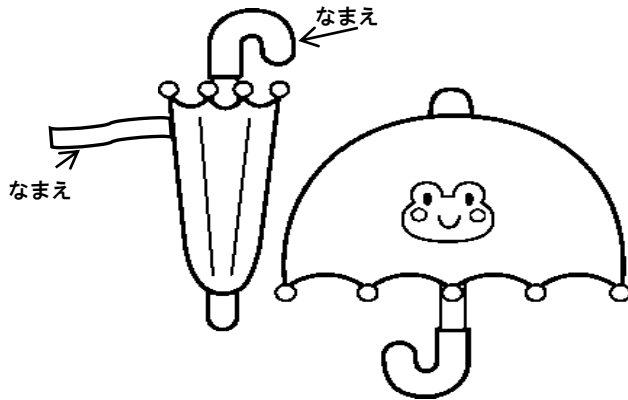

（布製のもの）

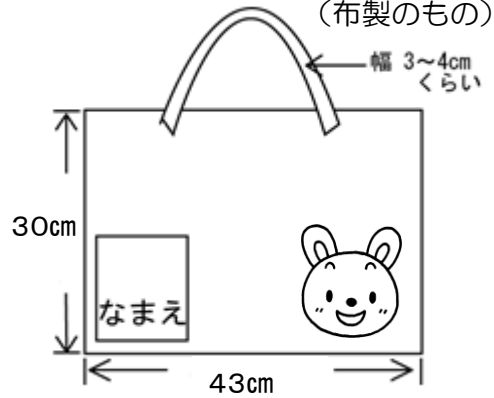

（寸法はできあがりのもの）

⑧上靴袋

⑨コップ袋

⑩コップ

幅3cmくらい

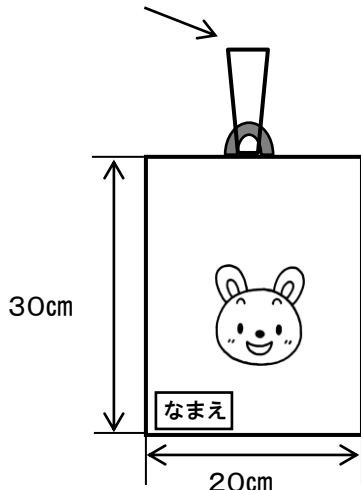

（布製のもの）

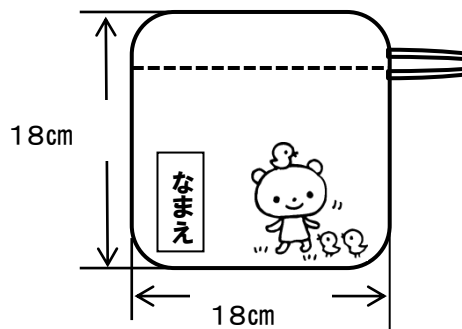

必ず記名してください
キャップ、ケースは不要です

⑪歯ブラシ

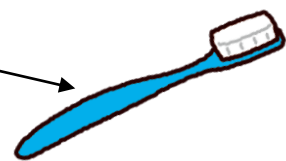

⑬タオル (手拭きタオル)

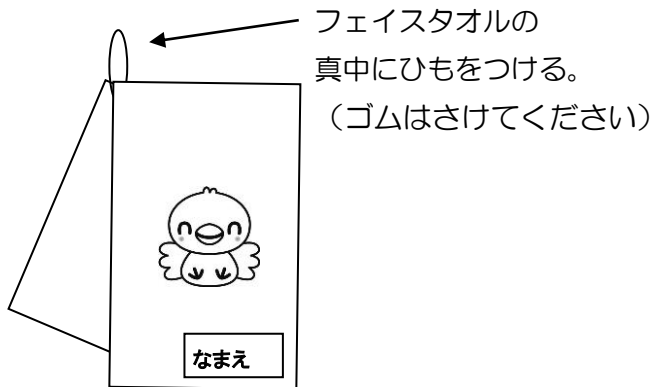

⑮水筒



コップ付きのもの
〔ストローの付いているもの、直飲みのもは避けてください。〕

☆ランチョンマット

(布製のもの)

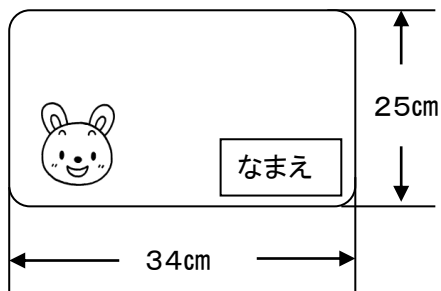

※ランチョンマットを手作りする場合はこのサイズで作ると、小学校の給食の配膳するお盆にジャストサイズで使えます。市販のナフキンでもかまいません。

☆お弁当袋

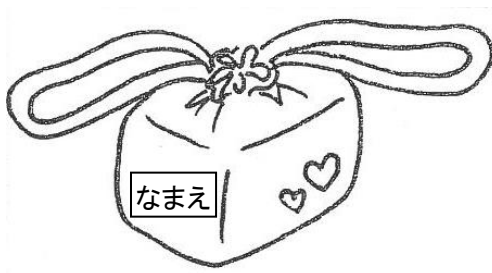

☆お弁当箱、お箸

お弁当は4月から始まります。

⑭ 着替え袋

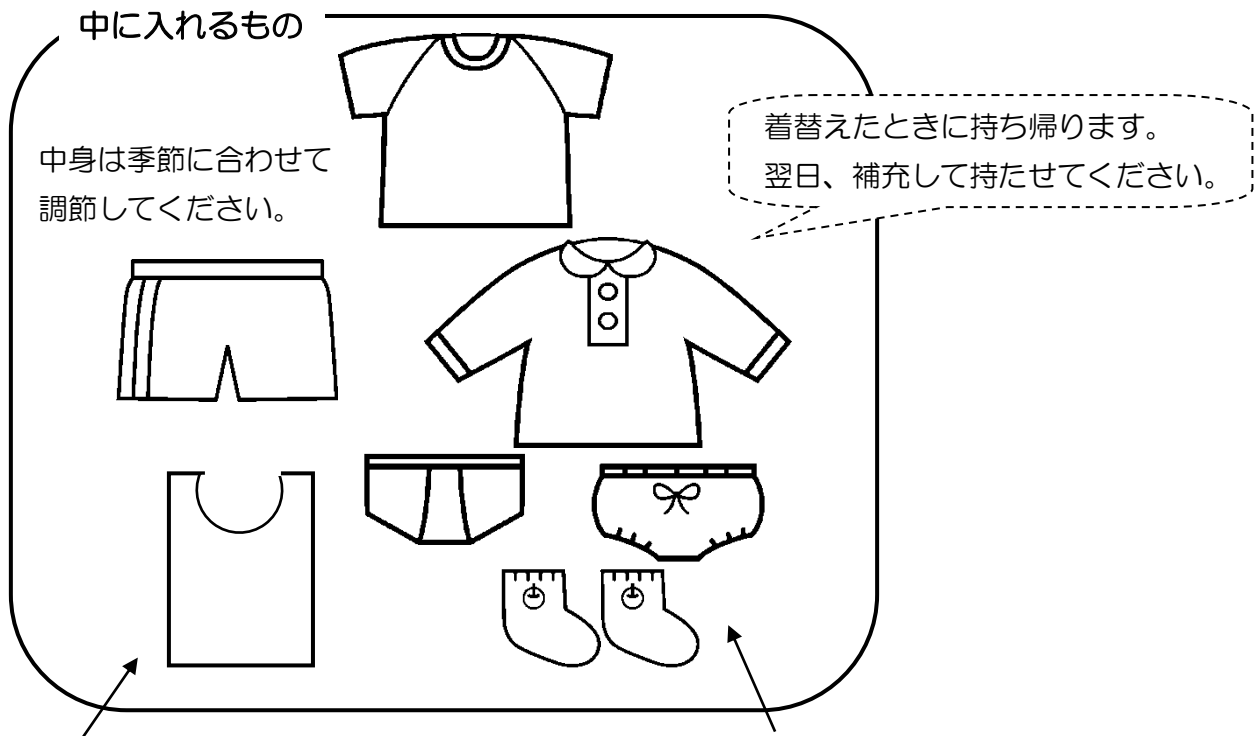
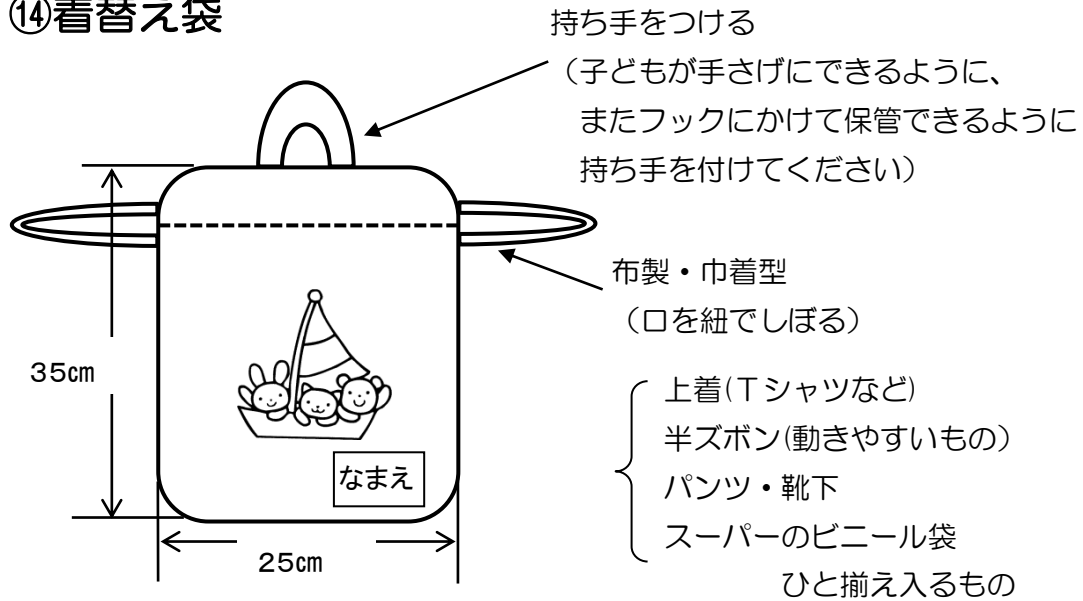

汚れ物を入れる、ビニール袋を
 必ず入れてください。

すべての衣類に必ず記名してください。

着替えは私服でも結構です。動きやすいもの、脱ぎ着しやすいもの
 してください。
 スカートやチュニック、フリルの多いもの等は避けてください。

入園後の生活について

1. 保育時間

- 始業時刻は午前8時30分です。
8時20分～8時30分の間に登園してください。
- 欠席、早退、遅刻については必ず電話でご連絡ください。
- 降園時刻は下記の通りです。

水曜日	午前11時30分
月・火・木・金曜日	午後3時

*入園当初、夏期・冬期の午後保育、また必要に応じて保育時間を変更する場合があります。

- 園児の安全面から考えて、朝の登園時、始業時刻を過ぎますと門を閉じます。それ以降におこしの方は、正門横のインターホンで対応させていただきます。
- 保育時間は、段階的に延長し最終的に午後3時になります。具体的な時間は、入園後にお知らせします。
- 入園・進級当初、職員研修日、弁当日などについては、必要に応じて時間を変更することがあります。
- 土、日曜日・祝日・創立記念日（10月20日）・夏・冬・春季休業中のほかは、特別に通知をしないかぎり休日はありません。
- 保育時間中、帰宅の必要がありましたら、ご連絡しますので迎えに来てください。

2. 通園の送り迎えについて

- 通園時の服装は制服、制帽、制かばん、運動靴（足にあったもの）です。
- 通園路を守って、できるだけ徒歩で送迎してください。
- 登園は園門まで必ず保護者同伴でお願いします。
- 園児がひとりで登園することは、危険ですのでさけてください。
- 園児の安全確保のため、および近隣の方々にもご迷惑をおかけしますので、車での送迎はご遠慮ください。
(正門前道路は午前7時30分～9時までの間は、通行規制道路となっています)
- 登降園の時刻を変更するときは、その都度お知らせします。
- 台風や地震など災害が予想される場合は、臨時に登降園の時刻を変更したり、休園したりすることがあります。

3. その他

- 子どもの話は何でもよく聞いてください。
- 園からの連絡は手紙で配布します。かばんの中は毎日確かめてください。
- 幼稚園からの緊急連絡を一斉メールで送信することがあります。
- 個人の発育は異なるものです。他の子どもと比較して焦らないでください。
- 入園当初は、園での疲れが出るとお思いますので、帰宅したらゆっくり休息させてください。
- 戸外に出るときなど、各ご家庭においても子どもの身の安全については、十分ご注意ください。
- 家庭に帰ってから友達と遊ぶ場合は、保護者同士連絡を取り、事故が起こらないよう気をつけてください。

4. 健康管理について

- 毎朝家を出る前に健康状態を見て、具合が悪い場合は休ませてください。
- 健康管理上、特に配慮する必要のある園児については、担任に必ず申し出てください。(例えば、けいれん発作、喘息、アレルギー、心臓病、腎臓病、脱臼しやすいなど)
- 欠席される場合は、始業前に幼稚園まで連絡してください。
- 幼稚園で発熱、その他急病になったとき、応急の処置を取って家庭に連絡を取りますので、お迎えに来てください。
- 感染症のおそれがある場合は、すぐ園に連絡（オンラインまたは電話）してください。
- 傷病証明書用紙をお渡しします。治療後の登園については、医師と相談の上、登園させてください。
- 証明書は市医師会の協力を得て、市内の病院・医院では無料で書いていただけます。証明書がある場合、幼稚園では欠席として取り扱いません。

<p style="text-align: center;">傷病証明依頼書</p> <p style="text-align: center;">令和 年 月 日</p> <p>担当医師様</p> <p style="text-align: center;">藤井寺市立藤井寺南幼稚園 園長</p> <p>下記の者について証明をお願いします。</p> <p style="text-align: center;">記</p> <p style="text-align: center;">組 名 前</p>	切り取り	<p style="text-align: center;">傷病証明書</p> <p style="text-align: center;">令和 年 月 日</p> <p>園長様</p> <p style="text-align: center;">組 名 前</p> <table border="1" style="width: 100%; border-collapse: collapse;"> <tr> <td style="width: 20%; text-align: center; vertical-align: middle;">感染症の種類</td> <td style="padding: 2px;">百日咳・麻疹・流行性耳下膜炎 風疹・水痘・咽頭結膜炎・結核 流行性角結膜炎 腸管出血性大腸菌感染症 急性出血性結膜炎 その他()</td> </tr> </table> <p>登校許可日 月 日 上記の通り証明します。</p> <p style="text-align: right;">担当医師名 印</p>	感染症の種類	百日咳・麻疹・流行性耳下膜炎 風疹・水痘・咽頭結膜炎・結核 流行性角結膜炎 腸管出血性大腸菌感染症 急性出血性結膜炎 その他()
感染症の種類	百日咳・麻疹・流行性耳下膜炎 風疹・水痘・咽頭結膜炎・結核 流行性角結膜炎 腸管出血性大腸菌感染症 急性出血性結膜炎 その他()			

5. 独立行政法人日本スポーツ振興センターについて (保護者負担金)

幼稚園管理下で活動中(登降園中のけがも適用されます)お子様が災害に遭った場合、その治療費や見舞金の給付が行われる制度です。掛け金は、園児一人につき年額200円程度です。

6. 諸費納入について 毎月の徴収金

諸 費 (毎月徴収致します。)

・ P T A会費 (一家庭につき)	150 円	} 1,540 円 (令和5年度 年少児の場合)
・ 行事活動費	150 円	
・ 材料費	700 円	
・ 絵本代	390 円	
・ 誕生会費	150 円	

- 定期的な諸経費は、月初めに徴収します。(月末に園から徴収袋をお渡しします。翌月5日までにお子様の制かばんに入れて持たせてください。おつりのないようお願いします。)
- 臨時の徴収金(遠足代・写真代など)は、その都度、雑費袋で徴収します。

7. 新学期用品

下記の保育用品を幼稚園で一括購入いたします。(入園後、お渡しします)

- ① 氏名ゴム印(ひらがな)
- ② 出席ノート
- ③ カラー帽子
- ④ クレパス
- ⑤ はさみ
- ⑥ のり

8. 預かり保育について

期 間	時 間	料 金	
月曜日から金曜日	保育終了後～17時	利用料 400円	
	17時～18時	延長料金 200円	
短縮保育中	保育終了後～17時	利用料 400円	
	17時～18時	延長料金 200円	
長期休業中（夏休み等） 創立記念日	半日	8時30分～13時	利用料 400円
		13時～17時	利用料 400円
	全日	8時30分～17時	利用料 800円
		17時～18時	延長料金 200円

*令和6年度の新入園児の預かり保育は、4月8日から始めます。お子様の状況に合わせて、無理のないようにご利用ください。

*預かり保育を実施しない日…行事代休日（運動会、土曜参観、日曜参観 等）
式典日（入園式・卒園式）

入園式のご案内

- ・ 日 時 ・ ・ 令和6年4月5日（金） 午前9時30分 開式
（午前 9 時00分より受付をします）
- ・ 場 所 ・ ・ 藤井寺市立藤井寺南幼稚園 遊戯室
（藤井寺市藤井寺3丁目2番19号 ☎939-7113）
- ・ 服 装 ・ ・ 紺色のセーターまたはトレーナー※ベストは着用しないでください
白のトレーニングウェア又はポロシャツ
紺色半ズボン・制帽を着用してください。
制かばんはいりません

※当日は

- ① 受付は午前9時00分より9時20分までです。時間厳守でお願いいたします。
- ② 園児の上靴と上靴袋、保護者の方のスリッパと下靴を入れる袋をご持参ください。また、配布書類と新学期用品をお持ち帰りいただきますので、手提げ袋をご持参ください
- ③ 玄関ホールで名札をお渡しします。
- ④ 遊戯室に入ってください、お子さまは子ども用椅子に、保護者の方は保護者席に分かれてお座りください。
（保護者の方は入園児の制帽をお持ちください。）

※おねがい

- ・ 当日欠席される場合は、必ず幼稚園に連絡してください。

令和6年4月8日(月) 1学期始業式

登園時刻 8時20分～30分

始業時刻 8時30分

降園時刻 10時30分

職員一同、お子様のご入園を、心よりお待ちしております。

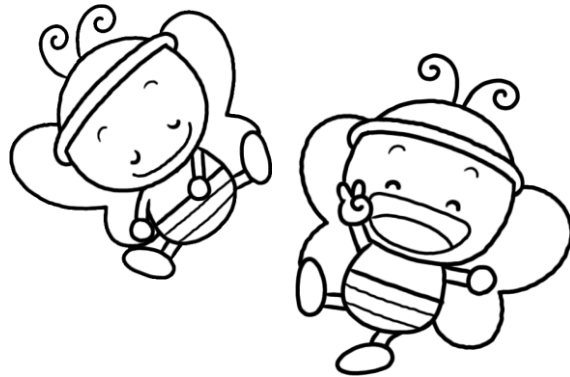

ふじいでらみなみようちえん

藤井寺市立藤井寺南幼稚園

藤井寺市藤井寺3丁目2番19号

072-939-7113



ホームページアドレス

<https://www.city.fujidera.lg.jp/soshiki/youchien/fujiminamiyou/index.html>